

ปีการศึกษา

๒๕๖๗



สารسنเทศ

ศูนย์การศึกษาพิเศษ
ประจำจังหวัดน่าน



สำนักบริหารงานการศึกษาพิเศษ
สำนักงานคณะกรรมการการศึกษาขั้นพื้นฐาน
กระทรวงศึกษาธิการ

 ๐๕๔-๗๗๕๖๙๐

 www.spenan.ac.th

 ศูนย์การศึกษาพิเศษ ประจำจังหวัดน่าน

คำนำ

ศูนย์การศึกษาพิเศษ ประจำจังหวัดน่าน ได้จัดทำข้อมูลสารสนเทศที่มีข้อมูลอย่างเพียงพอต่อการดำเนินงานประกันคุณภาพการศึกษาภายในสถานศึกษา เพื่อสนองหลักเกณฑ์ และวิธีการประกันคุณภาพการศึกษาภายในสถานศึกษา โดยมีการจัดโครงสร้างการบริหารจัดการ พิจารณาตั้งแต่คณะกรรมการพัฒนาระบบข้อมูลสารสนเทศ เพื่อวางแผนพัฒนาระบบข้อมูลสารสนเทศ ให้เป็นไปตามแผนที่วางไว้ มีการตรวจสอบ ทบทวน ประเมินผลการดำเนินการ และจัดทำรายงานการพัฒนาระบบข้อมูลสารสนเทศประจำปีอย่างเหมาะสม

สารสนเทศศูนย์การศึกษาพิเศษ ประจำจังหวัดน่าน ประจำปีการศึกษา ๒๕๖๗ ได้รวบรวมสารสนเทศที่สำคัญและที่เป็นปัจจุบัน ซึ่งประกอบไปด้วย ข้อมูลทั่วไปของศูนย์การศึกษาพิเศษ ประจำจังหวัดน่าน ข้อมูลผู้เรียน ข้อมูลข้าราชการครูและบุคลากรทางการศึกษา เพื่อให้บริการอ้างอิงและเผยแพร่สารสนเทศที่เป็นประโยชน์ต่อสาธารณชน ระหว่างศูนย์การศึกษาพิเศษกับชุมชน

ขอขอบคุณฝ่ายบริหาร คณะครูและบุคลากรทางการศึกษา ศูนย์การศึกษาพิเศษ ประจำจังหวัดน่าน ที่ให้ความอนุเคราะห์ข้อมูลในการจัดทำงานสารสนเทศ เป็นอย่างดียิ่ง

งานสารสนเทศ

ศูนย์การศึกษาพิเศษ ประจำจังหวัดน่าน

สารบัญ

เรื่อง	หน้า
หมวดที่ ๑ ข้อมูลพื้นฐานของสถานศึกษา	๑
๑. ข้อมูลทั่วไป	๑
๑. ที่ตั้งของสถานศึกษา	๑
๒. ลักษณะภูมิศาสตร์จังหวัดน่าน	๑
๓. เขตพื้นที่ให้บริการของศูนย์การศึกษาพิเศษ ประจำจังหวัดน่าน	๓
๔. เครือข่ายการมีส่วนร่วม / MOU	๔
๕. ตราสัญลักษณ์ของศูนย์การศึกษาพิเศษ ประจำจังหวัดน่าน	๔
๖. สีประจำศูนย์การศึกษาพิเศษ ประจำจังหวัดน่าน	๕
๗. อักษรย่อศูนย์การศึกษาพิเศษ ประจำจังหวัดน่าน	๕
๘. ต้นไม้ประจำศูนย์การศึกษาพิเศษ ประจำจังหวัดน่าน	๕
๙. คำขวัญประจำศูนย์การศึกษาพิเศษ ประจำจังหวัดน่าน	๕
๑๐. คติพจน์ประจำศูนย์การศึกษาพิเศษ ประจำจังหวัดน่าน	๕
๑๑. ปรัชญาประจำศูนย์การศึกษาพิเศษ ประจำจังหวัดน่าน	๕
๑๒. ประวัติศูนย์การศึกษาพิเศษ ประจำจังหวัดน่าน	๕
๑๓. วิสัยทัศน์	๗
๑๔. พันธกิจ	๗
๑๕. เป้าประสงค์	๗
๑๖. กลยุทธ์	๘
๑๗. อัตลักษณ์	๘
๑๘. เอกลักษณ์	๘
๑๙. ค่านิยม	๙
๒๐. โครงสร้างการบริหารศูนย์การศึกษาพิเศษ ประจำจังหวัดน่าน	๑๐
๒๑. ข้อมูลอาคารสถานที่ ด้านอาคารเรียน อาคารประกอบและสิ่งก่อสร้างอื่น	๑๑
๒๒. ข้อมูลครูและบุคลากรทางการศึกษา	๑๓
๒๒.๑ ข้อมูลผู้บริหาร	๑๓
๒๒.๑.๑ ผู้อำนวยการสถานศึกษา	๑๓
๒๒.๑.๒ รองผู้อำนวยการสถานศึกษา	๑๔
๒๒.๒ ข้อมูลข้าราชการครู	๑๕
๒๒.๓ ข้อมูลพนักงานราชการ	๑๖
๒๒.๔ ข้อมูลครูอัตราจ้าง	๑๖
๒๒.๕ ข้อมูลครูและบุคลากรทางการศึกษา จำแนกตามเพศ	๑๗
๒๒.๖ ข้อมูลครูและบุคลากรทางการศึกษา จำแนกตามอายุ	๑๗

สารบัญ (ต่อ)

เรื่อง	หน้า
๒๒.๗ ข้อมูลครูและบุคลากรทางการศึกษา จำแนกตามวุฒิการศึกษา	๑๘
๒๒.๘ ข้อมูลครูและบุคลากรทางการศึกษาที่มีวุฒิการศึกษา หรือความรู้ตรงตามงานที่รับผิดชอบ	๑๙
๒๒.๙ อัตราส่วนครูต่อผู้เรียน	๒๐
๒๒.๑๐ ครูที่ได้รับการพัฒนาตามประกาศคณะกรรมการส่งเสริม การจัดการศึกษาสำหรับคนพิการ	๒๐
๒๒.๑๑ ข้อมูลบุคลากรสนับสนุน	๒๑
๒๒.๑๑.๑ ข้อมูลบุคลากรสนับสนุน (พี่เลี้ยงเด็กพิการ)	๒๑
๒๒.๑๑.๒ ข้อมูลบุคลากรสนับสนุน (ธุรการ)	๒๒
๒๒.๑๑.๓ ข้อมูลบุคลากรสนับสนุน (ลูกจ้างประจำ)	๒๒
๒๒.๑๑.๔ ข้อมูลบุคลากรสนับสนุน (จ้างเหมาบริการ)	๒๓
๒๒.๑๒ ข้อมูลบุคลากรสนับสนุน จำแนกตามเพศ	๒๓
๒๒.๑๓ ข้อมูลบุคลากรสนับสนุน จำแนกตามอายุ	๒๔
๒๒.๑๔ ข้อมูลบุคลากรสนับสนุน จำแนกตามวุฒิการศึกษา	๒๕
๒๓. ข้อมูลผู้รับบริการ	๒๖
๒๓.๑ ข้อมูลผู้เรียนที่รับบริการของศูนย์การศึกษาพิเศษ ประจำจังหวัดน่าน	๒๖
๒๓.๒ ข้อมูลผู้เรียน จำแนกตามหน่วยบริการ	๒๘
๒๓.๓ ข้อมูลผู้เรียน จำแนกตามอำเภอที่ให้บริการ เปรียบเทียบ ๓ ปีการศึกษา	๓๗
๒๓.๔ ข้อมูลผู้เรียนในโรงเรียนเรียนร่วม จำแนกตามเขตพื้นที่การศึกษา เปรียบเทียบ ๓ ปีการศึกษา	๓๘
๒๓.๕ ข้อมูลผู้เรียนในโรงเรียนเรียนร่วมในศูนย์การศึกษาพิเศษ ประจำจังหวัดน่าน จำแนกตามเขตพื้นที่การศึกษา เปรียบเทียบ ๓ ปีการศึกษา	๓๙
๒๓.๖ ข้อมูลการขึ้นทะเบียนเป็นหน่วยบริการ ผู้ให้บริการ ตามกฎกระทรวงฯ (คู่มือการศึกษา) เปรียบเทียบ ๓ ปีการศึกษา	๔๐
๒๓.๗ ข้อมูลผู้เรียนที่มีพัฒนาการเป็นไปตามเป้าหมายตาม IEP จำแนกตามประเภทความพิการ เปรียบเทียบ ๓ ปีการศึกษา	๔๑
๒๓.๘ ข้อมูลผู้เรียนที่มีคุณลักษณะอันพึงประสงค์ตามที่สถานศึกษา กำหนด จำแนกตามประเภทความพิการ เปรียบเทียบ ๓ ปีการศึกษา	๔๓

สารบัญ (ต่อ)

เรื่อง	หน้า
๒๓.๙ ข้อมูลผู้เรียนที่มีความภาคภูมิใจในท้องถิ่นและความเป็นไทย ตามศักยภาพของผู้เรียนแต่ละบุคคล จำแนกตามประเภทความพิการ เปรียบเทียบ ๓ ปีการศึกษา	๔๕
๒๓.๑๐ ข้อมูลผู้เรียนที่สามารถส่งต่อไปเรียนในโรงเรียนเฉพาะความพิการ จำแนกตามประเภทความพิการ เปรียบเทียบ ๓ ปีการศึกษา	๔๗
๒๓.๑๑ ข้อมูลผู้เรียนที่สามารถส่งต่อไปเรียนในโรงเรียนเรียนร่วม จำแนกตามประเภทความพิการ เปรียบเทียบ ๓ ปีการศึกษา	๔๘
๒๓.๑๒ ข้อมูลผู้เรียนที่สามารถส่งต่อไปยังที่อื่น ๆ จำแนกตามประเภทความพิการ เปรียบเทียบ ๓ ปีการศึกษา	๔๙
๒๔. ข้อมูลผู้ปกครอง	๕๐
๒๕. ข้อมูลงบประมาณ	๕๑
๒๖. ข้อมูลรางวัลสถานศึกษา ปีการศึกษา ๒๕๖๖	๕๑
๒๗. ข้อมูลรางวัลผู้บริหาร ปีการศึกษา ๒๕๖๖	๕๓
๒๘. ข้อมูลรางวัลครูและบุคลากรทางการศึกษา ปีการศึกษา ๒๕๖๖	๕๔
๒๙. ข้อมูลรางวัลผู้เรียน ปีการศึกษา ๒๕๖๖	๗๘
หมวดที่ ๒ ด้านการจัดการศึกษา	๙๗
๑. หลักสูตรสถานศึกษา	๙๗
๒. การให้บริการสื่อ สิ่งอำนวยความสะดวก และความช่วยเหลืออื่นใดทางการศึกษา	๙๘
๓. ข้อมูลการผลิตสื่อของครู	๙๙
๔. ข้อมูลผู้มีส่วนร่วมหรือเครือข่ายในการฟื้นฟูสมรรถภาพโดยครอบครัวและชุมชน (CBR)	๙๙
๔.๑ ข้อมูลหน่วยงานราชการ ท้องถิ่นและภาคีเครือข่าย	๙๙
๔.๒ ข้อมูลจำนวนครอบครัวที่ศูนย์การศึกษาพิเศษให้บริการที่บ้าน จำแนกตามประเภทความพิการ	๑๐๒
๔.๓ จำนวนครอบครัวที่ศูนย์การศึกษาพิเศษให้บริการที่บ้าน จำแนกตามอำเภอ	๑๐๓
๔.๔ องค์กร มูลนิธิ หน่วยงานที่เกี่ยวข้อง (เทศบาล/ชมรม)	๑๐๔
๕. ข้อมูลการแลกเปลี่ยนเรียนรู้ภายในศูนย์การศึกษาพิเศษ ประจำจังหวัดน่าน	๑๐๔
๕.๑ ข้อมูลการแลกเปลี่ยนเรียนรู้ภายในศูนย์การศึกษาพิเศษ ประจำจังหวัดน่าน	๑๐๔
๕.๒ ข้อมูลการแลกเปลี่ยนเรียนรู้/การอบรมให้ความรู้กับผู้ปกครอง ชุมชนและผู้เกี่ยวข้อง	๑๐๕

สารบัญ (ต่อ)

เรื่อง	หน้า
๕.๓ ข้อมูลการแลกเปลี่ยนเรียนรู้/การอบรมให้ความรู้กับครูในโรงเรียนเรียนร่วม ที่ได้รับการพัฒนา	๑๐๖
๖. ข้อมูลโรงเรียนแกนนำการจัดการเรียนร่วม, โรงเรียนเรียนร่วม (จำแนกเป็นเขต สพม. / สพป.)	๑๐๖
๗. ข้อมูลการนิเทศโรงเรียนแกนนำการจัดการเรียนร่วม, โรงเรียนเรียนร่วม (จำแนกเป็นเขต สพม. / สพป.)	๑๐๗
๘. ข้อมูลประชาสัมพันธ์	๑๐๗
หมวดที่ ๓ ด้านการสร้างสรรค์สังคมแห่งการเรียนรู้	๑๐๘
๑. ข้อมูลแหล่งการเรียนรู้และภูมิปัญญาท้องถิ่น	๑๐๘
๒. ข้อมูลกิจกรรมพัฒนาคุณภาพผู้เรียน	๑๑๒
หมวดที่ ๔ ด้านผลการดำเนินงานตามมาตรฐานของสถานศึกษา	๑๑๔
ผลการประเมินคุณภาพภายในสถานศึกษา ย้อนหลัง ๓ ปีการศึกษา	๑๑๔
คณะผู้จัดทำ	๑๑๕

สารบัญตาราง

เรื่อง	หน้า
ตารางที่ ๑ แสดงข้อมูลเขตพื้นที่ให้บริการของศูนย์การศึกษาพิเศษ ประจำจังหวัดน่าน	๓
ตารางที่ ๒ แสดงข้อมูลอาคารสถานที่ ด้านอาคารเรียน อาคารประกอบและสิ่งก่อสร้างอื่น	๑๑
ตารางที่ ๓ แสดงข้อมูลครุภัณฑ์ / ยานพาหนะ	๑๓
ตารางที่ ๔ แสดงข้อมูลข้าราชการครู	๑๕
ตารางที่ ๕ แสดงข้อมูลพนักงานราชการ	๑๖
ตารางที่ ๖ แสดงข้อมูลครูอัตราจ้าง	๑๖
ตารางที่ ๗ แสดงข้อมูลครูและบุคลากรทางการศึกษา จำแนกตามเพศ	๑๗
ตารางที่ ๘ แสดงข้อมูลครูและบุคลากรทางการศึกษา จำแนกตามอายุ	๑๗
ตารางที่ ๙ แสดงข้อมูลครูและบุคลากรทางการศึกษา จำแนกตามวุฒิการศึกษา	๑๘
ตารางที่ ๑๐ แสดงข้อมูลครูและบุคลากรทางการศึกษา ที่มีวุฒิการศึกษาหรือความรู้ตรงตาม งานที่ได้รับผิดชอบ	๑๙
ตารางที่ ๑๑ แสดงข้อมูลครูที่ได้รับการพัฒนาตามประกาศคณะกรรมการส่งเสริมการจัดการ ศึกษาสำหรับคนพิการ	๒๐
ตารางที่ ๑๒ แสดงข้อมูลบุคลากรสนับสนุน (พี่เลี้ยงเด็กพิการ)	๒๑
ตารางที่ ๑๓ แสดงข้อมูลบุคลากรสนับสนุน (ธุรการ)	๒๒
ตารางที่ ๑๔ แสดงข้อมูลบุคลากรสนับสนุน (ลูกจ้างประจำ)	๒๒
ตารางที่ ๑๕ แสดงข้อมูลบุคลากรสนับสนุน (จ้างเหมาบริการ)	๒๓
ตารางที่ ๑๖ แสดงข้อมูลบุคลากรสนับสนุน จำแนกตามเพศ	๒๓
ตารางที่ ๑๗ แสดงข้อมูลบุคลากรสนับสนุน จำแนกตามอายุ	๒๔
ตารางที่ ๑๘ แสดงข้อมูลบุคลากรสนับสนุน จำแนกตามวุฒิการศึกษา	๒๕
ตารางที่ ๑๙ แสดงข้อมูลผู้เรียนที่รับบริการของศูนย์การศึกษาพิเศษ ประจำจังหวัดน่าน	๒๖
ตารางที่ ๒๐ แสดงข้อมูลผู้เรียน จำแนกตามกลุ่มเป้าหมายที่ให้บริการ	๒๘
ตารางที่ ๒๑ แสดงข้อมูลผู้เรียน หน่วยบริการอำเภอเวียงสา	๒๘
ตารางที่ ๒๒ แสดงข้อมูลผู้เรียน หน่วยบริการอำเภอท่าวังผา	๓๐
ตารางที่ ๒๓ แสดงข้อมูลผู้เรียน หน่วยบริการอำเภอนาน้อย	๓๑
ตารางที่ ๒๔ แสดงข้อมูลผู้เรียน หน่วยบริการอำเภอปัว	๓๒
ตารางที่ ๒๕ แสดงข้อมูลผู้เรียน หน่วยบริการอำเภอบ่อเกลือ	๓๓
ตารางที่ ๒๖ แสดงข้อมูลผู้เรียน หน่วยบริการอำเภอทุ่งช้าง	๓๔
ตารางที่ ๒๗ แสดงข้อมูลผู้เรียน หน่วยบริการอำเภอสองแคว	๓๕
ตารางที่ ๒๘ แสดงข้อมูลผู้เรียน หน่วยบริการอำเภอเชียงกลาง	๓๖
ตารางที่ ๒๙ แสดงข้อมูลผู้เรียน จำแนกตามอำเภอให้บริการ เปรียบเทียบ ๓ ปีการศึกษา	๓๗

สารบัญตาราง (ต่อ)

เรื่อง	หน้า
ตารางที่ ๓๐ แสดงข้อมูลผู้เรียนในโรงเรียนเรียนร่วม จำแนกตามเขตพื้นที่การศึกษา เปรียบเทียบ ๓ ปีการศึกษา	๓๘
ตารางที่ ๓๑ แสดงข้อมูลการให้บริการผู้เรียนเรียนร่วมในศูนย์การศึกษาพิเศษ ประจำจังหวัดน่าน จำแนกตามเขตพื้นที่การศึกษา เปรียบเทียบ ๓ ปีการศึกษา	๓๙
ตารางที่ ๓๒ แสดงข้อมูลการขึ้นทะเบียนเป็นหน่วยบริการ ผู้ให้บริการตามกฎกระทรวงฯ (คู่มือการศึกษา) เปรียบเทียบ ๓ ปีการศึกษา	๔๐
ตารางที่ ๓๓ แสดงข้อมูลผู้เรียนที่มีพัฒนาการเป็นไปตามเป้าหมายตาม IEP จำแนกตามประเภทความพิการ เปรียบเทียบ ๓ ปีการศึกษา	๔๑
ตารางที่ ๓๔ แสดงข้อมูลผู้เรียนที่มีคุณลักษณะอันพึงประสงค์ตามที่สถานศึกษากำหนด จำแนกตามประเภทความพิการ เปรียบเทียบ ๓ ปีการศึกษา	๔๓
ตารางที่ ๓๕ แสดงข้อมูลผู้เรียนที่มีความภาคภูมิใจในท้องถิ่นและความเป็นไทยตามศักยภาพ ของผู้เรียนแต่ละบุคคล จำแนกตามประเภทความพิการ เปรียบเทียบ ๓ ปีการศึกษา	๔๕
ตารางที่ ๓๖ แสดงข้อมูลผู้เรียนที่สามารถส่งต่อไปเรียนในโรงเรียนเฉพาะความพิการ จำแนกตามประเภทความพิการ เปรียบเทียบ ๓ ปีการศึกษา	๔๗
ตารางที่ ๓๗ แสดงข้อมูลผู้เรียนที่สามารถส่งต่อไปเรียนในโรงเรียนเรียนร่วม จำแนกตามประเภทความพิการ เปรียบเทียบ ๓ ปีการศึกษา	๔๘
ตารางที่ ๓๘ แสดงข้อมูลผู้เรียนที่สามารถส่งต่อไปยังที่อื่น ๆ จำแนกตามประเภทความพิการ เปรียบเทียบ ๓ ปีการศึกษา	๔๙
ตารางที่ ๓๙ แสดงข้อมูลผู้ปกครอง จำแนกตามอาชีพ	๕๐
ตารางที่ ๔๐ แสดงข้อมูลงบประมาณของศูนย์การศึกษาพิเศษ ประจำจังหวัดน่าน เปรียบเทียบ ๓ ปีงบประมาณ	๕๑
ตารางที่ ๔๑ แสดงข้อมูลรางวัลสถานศึกษา ปีการศึกษา ๒๕๖๖	๕๑
ตารางที่ ๔๒ แสดงข้อมูลรางวัลผู้บริหาร ปีการศึกษา ๒๕๖๖	๕๓
ตารางที่ ๔๓ แสดงข้อมูลรางวัลครูและบุคลากรทางการศึกษา ปีการศึกษา ๒๕๖๖	๕๔
ตารางที่ ๔๔ แสดงข้อมูลรางวัลผู้เรียน ปีการศึกษา ๒๕๖๖	๗๘
ตารางที่ ๔๕ แสดงข้อมูลการนิเทศการสอนหรือการให้บริการตามหลักสูตรฯ	๙๗
ตารางที่ ๔๖ แสดงข้อมูลการให้บริการสื่อ สิ่งอำนวยความสะดวก และความช่วยเหลืออื่นใดทางการศึกษา	๙๘
ตารางที่ ๔๗ แสดงข้อมูลการผลิตสื่อของครู จำแนกตามประเภทความพิการ	๙๙
ตารางที่ ๔๘ แสดงข้อมูลหน่วยงานราชการ ท้องถิ่นและภาคีเครือข่าย	๙๙

สารบัญตาราง (ต่อ)

เรื่อง	หน้า
ตารางที่ ๔๙ แสดงข้อมูลจำนวนครอบครัวที่ศูนย์การศึกษาพิเศษให้บริการที่บ้าน จำแนกตามประเภทความพิการ	๑๐๒
ตารางที่ ๕๐ แสดงข้อมูลจำนวนครอบครัวที่ศูนย์การศึกษาพิเศษให้บริการที่บ้าน จำแนกตามอำเภอ	๑๐๓
ตารางที่ ๕๑ แสดงข้อมูลองค์กร มูลนิธิ หน่วยงานที่เกี่ยวข้อง (เทศบาล/ชมรม)	๑๐๔
ตารางที่ ๕๒ แสดงข้อมูลการแลกเปลี่ยนเรียนรู้ภายในศูนย์การศึกษาพิเศษ ประจำจังหวัดน่าน	๑๐๔
ตารางที่ ๕๓ แสดงข้อมูลการแลกเปลี่ยนเรียนรู้/การอบรมให้ความรู้กับผู้ปกครอง ชุมชนและผู้เกี่ยวข้อง	๑๐๕
ตารางที่ ๕๔ แสดงข้อมูลการแลกเปลี่ยนเรียนรู้/การอบรมให้ความรู้กับครูในโรงเรียนเรียนร่วม ที่ได้รับการพัฒนา	๑๐๖
ตารางที่ ๕๕ แสดงข้อมูลโรงเรียนแกนนำการจัดการเรียนร่วม, โรงเรียนเรียนร่วม (จำแนกเป็นเขต สพม. / สพป.)	๑๐๖
ตารางที่ ๕๖ แสดงข้อมูลการนิเทศโรงเรียนแกนนำการจัดการเรียนร่วม, โรงเรียนเรียนร่วม (จำแนกเป็นเขต สพม. / สพป.)	๑๐๗
ตารางที่ ๕๗ แสดงข้อมูลแหล่งเรียนรู้ภายในศูนย์การศึกษาพิเศษ ประจำจังหวัดน่าน	๑๐๘
ตารางที่ ๕๘ แสดงข้อมูลแหล่งเรียนรู้ภายนอก ศูนย์การศึกษาพิเศษ ประจำจังหวัดน่าน	๑๐๙
ตารางที่ ๕๙ แสดงข้อมูลภูมิปัญญาท้องถิ่น	๑๑๐
ตารางที่ ๖๐ แสดงข้อมูลการปรับปรุงซ่อมแซมแหล่งเรียนรู้ภายใน	๑๑๒
ตารางที่ ๖๑ แสดงข้อมูลกิจกรรมพัฒนาคุณภาพผู้เรียน	๑๑๒
ตารางที่ ๖๒ แสดงข้อมูลผลการประเมินคุณภาพภายในสถานศึกษา ย้อนหลัง ๓ ปีการศึกษา	๑๑๔

สารบัญแผนภาพ

เรื่อง	หน้า
แผนภาพที่ ๑ แสดงที่ตั้งศูนย์การศึกษาพิเศษ ประจำจังหวัดน่าน	๑
แผนภาพที่ ๒ แสดงลักษณะภูมิประเทศจังหวัดน่าน	๒
แผนภาพที่ ๓ แสดงพื้นที่ให้บริการของศูนย์การศึกษาพิเศษ ประจำจังหวัดน่าน	๓
แผนภาพที่ ๔ แสดงโครงสร้างการบริหารศูนย์การศึกษาพิเศษ ประจำจังหวัดน่าน	๑๐
แผนภาพที่ ๕ แสดงแผนผังศูนย์การศึกษาพิเศษ ประจำจังหวัดน่าน	๑๑

สารบัญแผนภูมิ

เรื่อง	หน้า
แผนภูมิที่ ๑ แสดงข้อมูลครูและบุคลากรทางการศึกษา	๑๖
แผนภูมิที่ ๒ แสดงข้อมูลครูและบุคลากรทางการศึกษา จำแนกตามเพศ	๑๗
แผนภูมิที่ ๓ แสดงข้อมูลครูและบุคลากรทางการศึกษา จำแนกตามอายุ	๑๘
แผนภูมิที่ ๔ แสดงข้อมูลครูและบุคลากรทางการศึกษา จำแนกตามวุฒิการศึกษา	๑๙
แผนภูมิที่ ๕ แสดงข้อมูลครูและบุคลากรทางการศึกษา ที่มีวุฒิการศึกษาหรือความรู้ตรงตาม งานที่รับผิดชอบ	๒๐
แผนภูมิที่ ๖ แสดงข้อมูลบุคลากรสนับสนุน	๒๓
แผนภูมิที่ ๗ แสดงข้อมูลบุคลากรสนับสนุน จำแนกตามเพศ	๒๔
แผนภูมิที่ ๘ แสดงข้อมูลบุคลากรสนับสนุน จำแนกตามอายุ	๒๕
แผนภูมิที่ ๙ แสดงข้อมูลบุคลากรสนับสนุน จำแนกตามวุฒิการศึกษา	๒๖
แผนภูมิที่ ๑๐ แสดงข้อมูลผู้เรียนที่รับบริการของศูนย์การศึกษาพิเศษ ประจำจังหวัดน่าน จำแนกตามประเภทความพิการ / รูปแบบการรับบริการ	๒๗
แผนภูมิที่ ๑๑ แสดงข้อมูลผู้เรียน จำแนกตามกลุ่มเป้าหมายที่ให้บริการ	๒๘
แผนภูมิที่ ๑๒ แสดงข้อมูลผู้เรียน หน่วยบริการอำเภอเวียงสา	๒๙
แผนภูมิที่ ๑๓ แสดงข้อมูลผู้เรียน หน่วยบริการอำเภอท่าวังผา	๓๐
แผนภูมิที่ ๑๔ แสดงข้อมูลผู้เรียน หน่วยบริการอำเภอนาน้อย	๓๑
แผนภูมิที่ ๑๕ แสดงข้อมูลผู้เรียน หน่วยบริการอำเภอปัว	๓๒
แผนภูมิที่ ๑๖ แสดงข้อมูลผู้เรียน หน่วยบริการอำเภอบ่อเกลือ	๓๓
แผนภูมิที่ ๑๗ แสดงข้อมูลผู้เรียน หน่วยบริการอำเภอทุ่งช้าง	๓๔
แผนภูมิที่ ๑๘ แสดงข้อมูลผู้เรียน หน่วยบริการอำเภอสองแคว	๓๕
แผนภูมิที่ ๑๙ แสดงข้อมูลผู้เรียน หน่วยบริการอำเภอเชียงกลาง	๓๖
แผนภูมิที่ ๒๐ แสดงข้อมูลผู้เรียน จำแนกตามอำเภอให้บริการ เปรียบเทียบ ๓ ปีการศึกษา	๓๘
แผนภูมิที่ ๒๑ แสดงข้อมูลผู้เรียนในโรงเรียนเรียนร่วม จำแนกตามเขตพื้นที่การศึกษา เปรียบเทียบ ๓ ปีการศึกษา	๓๙
แผนภูมิที่ ๒๒ แสดงข้อมูลการให้บริการผู้เรียนเรียนร่วมในศูนย์การศึกษาพิเศษ ประจำจังหวัดน่าน จำแนกตามเขตพื้นที่การศึกษา เปรียบเทียบ ๓ ปีการศึกษา	๔๐
แผนภูมิที่ ๒๓ แสดงข้อมูลการขึ้นทะเบียนเป็นหน่วยบริการ ผู้ให้บริการตามกฎกระทรวงฯ (คู่มือการศึกษา) เปรียบเทียบ ๓ ปีการศึกษา	๔๑
แผนภูมิที่ ๒๔ แสดงข้อมูลผู้เรียนที่มีพัฒนาการเป็นไปตามเป้าหมายตาม IEP จำแนกตามประเภทความพิการ เปรียบเทียบ ๓ ปีการศึกษา	๔๒
แผนภูมิที่ ๒๕ แสดงข้อมูลผู้เรียนที่มีคุณลักษณะอันพึงประสงค์ตามที่สถานศึกษากำหนด จำแนกตามประเภทความพิการ เปรียบเทียบ ๓ ปีการศึกษา	๔๔

สารบัญแผนภูมิ (ต่อ)

เรื่อง	หน้า
แผนภูมิที่ ๒๖ แสดงข้อมูลผู้เรียนที่มีความภาคภูมิใจในท้องถิ่นและความเป็นไทยตามศักยภาพ ของผู้เรียนแต่ละบุคคล จำแนกตามประเภทความพิการ เปรียบเทียบ ๓ ปีการศึกษา	๔๖
แผนภูมิที่ ๒๗ แสดงข้อมูลผู้เรียนที่สามารถส่งต่อไปเรียนในโรงเรียนเฉพาะความพิการ จำแนกตามประเภทความพิการ เปรียบเทียบ ๓ ปีการศึกษา	๔๗
แผนภูมิที่ ๒๘ แสดงข้อมูลผู้เรียนที่สามารถส่งต่อไปเรียนในโรงเรียนเรียนร่วม จำแนกตามประเภทความพิการ เปรียบเทียบ ๓ ปีการศึกษา	๔๘
แผนภูมิที่ ๒๙ แสดงข้อมูลผู้เรียนที่สามารถส่งต่อไปยังที่อื่น ๆ จำแนกตามประเภทความพิการ เปรียบเทียบ ๓ ปีการศึกษา	๔๙
แผนภูมิที่ ๓๐ แสดงข้อมูลผู้ปกครอง จำแนกตามอาชีพ	๕๐

หมวดที่ ๑

ข้อมูลพื้นฐานของสถานศึกษา

๑. ข้อมูลทั่วไป

๑. ที่ตั้งของสถานศึกษา

ชื่อสถานศึกษา : ศูนย์การศึกษาพิเศษ ประจำจังหวัดน่าน

ที่ตั้ง : ๓ บ้านคำใหม่ไชยเจริญ หมู่ที่ ๑๑ ตำบลไชยสถาน อำเภอเมืองน่าน จังหวัดน่าน

รหัสไปรษณีย์ ๕๕๐๐๐ โทรศัพท์ ๐๕๔ - ๗๗๕๖๙๐

พิกัด GPS : ๑๘.๗๘๗๗๕๖, ๑๐๐.๗๔๐๙๔๘

พื้นที่ : ๗ ไร่ ๘๓.๑ ตารางวา

E-mail : special.350@hotmail.com, spenan60@gmail.com

เว็บไซต์ : www.spenan.ac.th

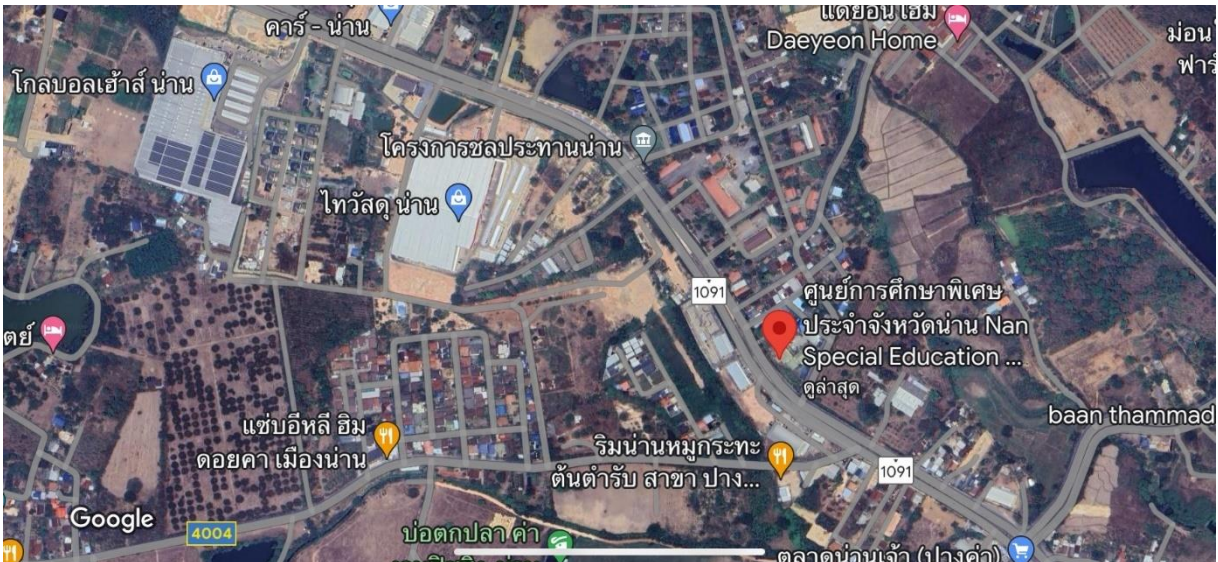

แผนภาพที่ ๑ แสดงที่ตั้งศูนย์การศึกษาพิเศษ ประจำจังหวัดน่าน

๒. ลักษณะภูมิศาสตร์จังหวัดน่าน

จังหวัดน่าน ตั้งอยู่ติดกับชายแดนทางด้านทิศตะวันออกเฉียงเหนือตอนบน ติดกับสาธารณรัฐประชาธิปไตยประชาชนลาว (สปป.ลาว) ห่างจากกรุงเทพมหานครโดยทางรถยนต์ ประมาณ ๖๖๘ กิโลเมตร บริเวณเส้นรุ้งที่ ๑๘ องศา ๔๖ ลิปดา ๓๐ พิลิปดาเหนือ เส้นแวงที่ ๑๘ องศา ๔๖ ลิปดา ๔๔ พิลิปดาตะวันออก ระดับความสูงของพื้นที่อยู่สูง ๒,๑๑๒ เมตรจากระดับน้ำทะเลปานกลาง มีพื้นที่ ๑๑,๔๗๒.๐๗๖ ตารางกิโลเมตร หรือประมาณ ๗,๑๗๐,๐๔๕ ไร่

อาณาเขตโดยรอบของจังหวัดน่าน

ทิศเหนือ ประกอบด้วย อำเภอเชียงกลาง อำเภอปัว มีอำเภอทุ่งช้าง อำเภอเฉลิมพระเกียรติ อำเภอบ่อเกลือ ที่มีพื้นที่ติดต่อกับเขตเศรษฐกิจพิเศษ เชียงฮ่อน - หงสา (สปป.ลาว)

ทิศตะวันออก ประกอบด้วย อำเภอภูเพียง อำเภอสันติสุข โดยมีอำเภอแม่จริม อำเภอเวียงสา มีพื้นที่ติดต่อกับแขวงไชยบุรี (สปป.ลาว)

ทิศใต้ ประกอบด้วย อำเภอนาน้อย อำเภอนาหมื่น มีพื้นที่ติดต่อกับจังหวัดอุตรดิตถ์ อำเภอเวียงสา อำเภอนาน้อย มีพื้นที่ติดต่อกับจังหวัดแพร่

ทิศตะวันตก ประกอบด้วย อำเภอบ้านหลวง มีพื้นที่ติดต่อกับอำเภอเชียงม่วน จังหวัดพะเยา อำเภอท่าวังผา มีพื้นที่ติดกับอำเภอปง จังหวัดพะเยา อำเภอสองแคว มีพื้นที่ติดต่อกับอำเภอเชียงคำ จังหวัดพะเยา

ทิศเหนือและทิศตะวันออก มีอาณาเขตติดต่อกับสาธารณรัฐประชาธิปไตยประชาชนลาว (สปป.ลาว) เป็นระยะทางยาวประมาณ ๒๒๗ กม.

ลักษณะภูมิประเทศของจังหวัดน่าน

จังหวัดน่าน มีทิวเขาหลวงพระบางและทิวเขาผีปันน้ำ ซึ่งเป็นทิวเขาหินแกรนิต ที่มีความสูง ๖๐๐ - ๑,๒๐๐ เมตร เหนือระดับน้ำทะเล ทอดผ่านทั่วจังหวัด คิดเป็นพื้นที่ประมาณร้อยละ ๔๐ ของพื้นที่ทั้งจังหวัด พื้นที่ของจังหวัดน่านโดยทั่วไป มีสภาพพื้นที่เป็นลูกคลื่น ลอนชันเกิน ๓๐ องศา ประมาณร้อยละ ๘๕ ของพื้นที่จังหวัด ส่วนลูกคลื่นลอนลาดตามลุ่มน้ำ เป็นที่ราบแคบ ๆ ระหว่างหุบเขาตามแนวยาวของกลุ่มน้ำน่าน สา วัว ปัว และกอน พื้นที่รวมทั้งสิ้น ๗,๑๗๐,๐๔๕ ไร่ หรือ ๑๑,๔๗๒.๐๗ ตารางกิโลเมตร จำแนกเป็น

- | | |
|-----------------------------|-----------------------------------|
| ๑. พื้นที่ป่าไม้และภูเขา | ๓,๔๓๗,๕๐๐ ไร่ คิดเป็นร้อยละ ๔๗.๙๔ |
| ๒. พื้นที่ป่าเสื่อมโทรม | ๒,๘๑๓,๙๘๐ ไร่ คิดเป็นร้อยละ ๓๙.๒๔ |
| ๓. พื้นที่ทำการเกษตร | ๘๗๖,๐๔๓ ไร่ คิดเป็นร้อยละ ๑๒.๒๒ |
| ๔. พื้นที่อยู่อาศัยและอื่นๆ | ๔๓,๕๒๒ ไร่ คิดเป็นร้อยละ ๐.๖๐ |

ที่มา : [ลักษณะภูมิประเทศ - สำนักงานสภาเกษตรกรจังหวัดน่าน \(nfcnan.com\)](http://ลักษณะภูมิประเทศ - สำนักงานสภาเกษตรกรจังหวัดน่าน (nfcnan.com))



แผนภาพที่ ๒ แสดงลักษณะภูมิประเทศ จังหวัดน่าน

๓. เขตพื้นที่ให้บริการของศูนย์การศึกษาพิเศษ ประจำจังหวัดน่าน
 ตารางที่ ๑ แสดงข้อมูลเขตพื้นที่ให้บริการของศูนย์การศึกษาพิเศษ ประจำจังหวัดน่าน

ที่	เขตพื้นที่บริการ		เขตพื้นที่การศึกษา	
	จังหวัด	อำเภอ	สพม.	สพป.
๑	น่าน	เมืองน่าน	สพม.น่าน	สพป.น่าน เขต ๑
๒	น่าน	ภูเพียง	สพม.น่าน	สพป.น่าน เขต ๑
๓	น่าน	แม่จริม	สพม.น่าน	สพป.น่าน เขต ๑
๔	น่าน	เวียงสา	สพม.น่าน	สพป.น่าน เขต ๑
๕	น่าน	สันติสุข	สพม.น่าน	สพป.น่าน เขต ๑
๖	น่าน	น่าน้อย	สพม.น่าน	สพป.น่าน เขต ๑
๗	น่าน	นาหมื่น	สพม.น่าน	สพป.น่าน เขต ๑
๘	น่าน	ท่าวังผา	สพม.น่าน	สพป.น่าน เขต ๒
๙	น่าน	ทุ่งช้าง	สพม.น่าน	สพป.น่าน เขต ๒
๑๐	น่าน	บ่อเกลือ	สพม.น่าน	สพป.น่าน เขต ๒
๑๑	น่าน	ปัว	สพม.น่าน	สพป.น่าน เขต ๒
๑๒	น่าน	เชียงกลาง	สพม.น่าน	สพป.น่าน เขต ๒
๑๓	น่าน	สองแคว	สพม.น่าน	สพป.น่าน เขต ๒
๑๔	น่าน	บ้านหลวง	สพม.น่าน	สพป.น่าน เขต ๒
๑๕	น่าน	เฉลิมพระเกียรติ	สพม.น่าน	สพป.น่าน เขต ๒

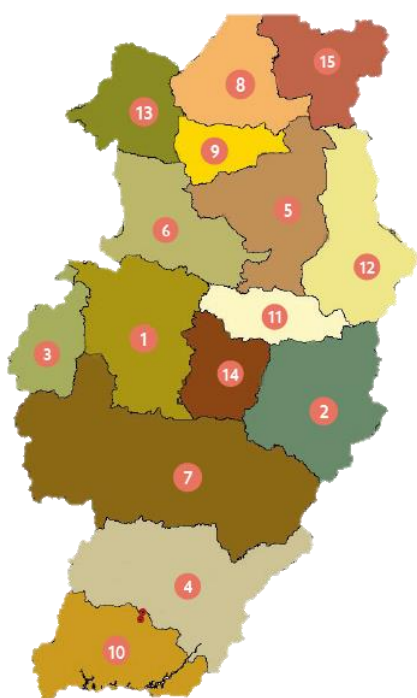

พื้นที่จังหวัดน่าน จำนวน ๑๕ อำเภอ

- | | |
|-------------------|--------------------------|
| ๑. อำเภอเมืองน่าน | ๙. อำเภอทุ่งช้าง |
| ๒. อำเภอภูเพียง | ๑๐. อำเภอบ่อเกลือ |
| ๓. อำเภอแม่จริม | ๑๑. อำเภอปัว |
| ๔. อำเภอเวียงสา | ๑๒. อำเภอเชียงกลาง |
| ๕. อำเภอสันติสุข | ๑๓. อำเภอสองแคว |
| ๖. อำเภอนาน้อย | ๑๔. อำเภอบ้านหลวง |
| ๗. อำเภอนาหมื่น | ๑๕. อำเภอเฉลิมพระเกียรติ |
| ๘. อำเภอท่าวังผา | |

แผนภาพที่ ๓ แสดงพื้นที่ให้บริการของศูนย์การศึกษาพิเศษ ประจำจังหวัดน่าน

๔. เครือข่ายการมีส่วนร่วม/MOU ได้แก่

- ๔.๑ สำนักเขตพื้นที่การศึกษาประถมศึกษาจันทบุรี เขต ๑
- ๔.๒ สำนักเขตพื้นที่การศึกษาประถมศึกษาจันทบุรี เขต ๒
- ๔.๓ สำนักเขตพื้นที่การศึกษามัธยมศึกษาจันทบุรี
- ๔.๔ โรงเรียนน่านปัญญาคุณกุล
- ๔.๕ โรงเรียนราชประชานุเคราะห์ ๕๖
- ๔.๖ สำนักงานศึกษาธิการ จังหวัดน่าน
- ๔.๗ สำนักงานส่งเสริมการเรียนรู้จังหวัดน่าน
- ๔.๘ สำนักงานคณะกรรมการส่งเสริมการศึกษาเอกชน
- ๔.๙ วิทยาลัยเทคนิคน่าน
- ๔.๑๐ สำนักงานพัฒนาสังคมและความมั่นคงของมนุษย์ จังหวัดน่าน
- ๔.๑๑ โรงพยาบาลน่าน
- ๔.๑๒ องค์การบริหารส่วนจังหวัดน่าน
- ๔.๑๓ องค์การบริหารส่วนตำบลไชยสถาน
- ๔.๑๔ คณะอนุกรรมการส่งเสริมการจัดการศึกษาสำหรับคนพิการจังหวัดน่าน

๕. ตราสัญลักษณ์ศูนย์การศึกษาพิเศษ ประจำจังหวัดน่าน



ใช้สัญลักษณ์ของสำนักงานคณะกรรมการการศึกษาขั้นพื้นฐาน มีชื่อศูนย์การศึกษาพิเศษ ประจำจังหวัดน่าน อยู่ภายใต้ในตราสัญลักษณ์

ตราแบบรูปอักษรย่อ สพฐ. ซึ่งเป็นย่อของสำนักงานคณะกรรมการการศึกษาขั้นพื้นฐาน ล้อมรอบด้วย ลาบัวผูกเป็นวงรีบนพื้นสีเขียวภายใต้รูปเสมาธรรมจักร หมายถึง หน่วยราชการขึ้นตรงกับกระทรวงศึกษาธิการ เบื้องล่างเป็นแถบชื่อเต็มของสำนักงานคณะกรรมการการศึกษาขั้นพื้นฐาน อักษรทองและขลิบข้างแถบทอง พื้นเขียว อันเป็นสีประจำของกระทรวงศึกษาธิการ สีลายขอบบัวปลายกลีบชมพูใบเขียวบนพื้นสีส้ม ดอกบัว หมายถึง ความเจริญทางพุทธปัญญาและความงอกงามทางการศึกษา สีส้ม อันหมายถึง สีประจำวันพฤหัสบดี ซึ่งโบราณถือเป็นวันครู ผู้ประสิทธิ์วิद्याการให้แก่ศิษย์ ทั้งเป็นผู้วางรากฐานทางการศึกษาให้ลูกต้อง และมีคุณธรรมทั้งหมดที่เป็น สีทอง หมายถึง ความเจริญรุ่งเรืองในด้านการศึกษา ยังผลของการศึกษานั้นสู่การมีบุคคลากรที่ดี มีความรู้ มีคุณธรรมในการพัฒนาประเทศให้เจริญ

๖. สีประจำศูนย์การศึกษาพิเศษ ประจำจังหวัดน่าน



สีม่วง หมายถึง ความเจริญรุ่งเรือง ความเจริญก้าวหน้า

สีชมพู หมายถึง ความสุข ความสว่างอย่างสมบูรณ์ ความโอบอ้อมเอื้ออารีต่อผู้อื่น

๗. อักษรย่อศูนย์การศึกษาพิเศษ ประจำจังหวัดน่าน

ศกศ.น.น. ย่อมาจาก ศูนย์การศึกษาพิเศษ ประจำจังหวัดน่าน

๘. ต้นไม้ประจำศูนย์การศึกษาพิเศษ ประจำจังหวัดน่าน



ต้นจำปี หมายถึง ความสดใสและความบริสุทธิ์ ความก้าวหน้าและความรุ่งเรือง

๙. คำขวัญประจำศูนย์การศึกษาพิเศษ ประจำจังหวัดน่าน

“บริการด้วยใจ ห่วงใยดูแลทุกหลาน มุ่งประสานเครือข่าย”

๑๐. คติพจน์ประจำศูนย์การศึกษาพิเศษ ประจำจังหวัดน่าน

“พัฒนาคนสู่สังคมที่กว้างไกล”

๑๑. ปรัชญาประจำศูนย์การศึกษาพิเศษ ประจำจังหวัดน่าน

“มีความรู้พัฒนาชาติ มีความสามารถพัฒนาตน มีศักดิ์ศรีความเป็นคน แม่เป็นคนพิการ”

๑๒. ประวัติศูนย์การศึกษาพิเศษ ประจำจังหวัดน่าน

ศูนย์การศึกษาพิเศษ ประจำจังหวัดน่าน เป็นศูนย์การศึกษาพิเศษ ที่จัดตั้งขึ้นตามมติคณะรัฐมนตรี คราวประชุมเมื่อวันที่ ๖ กรกฎาคม ๒๕๔๒ อนุมัติให้กระทรวงศึกษาธิการ ตั้งศูนย์การศึกษาพิเศษ (เพื่อคนพิการ) ประจำจังหวัด ให้เป็นสถานศึกษาสังกัดกองการศึกษาพิเศษ กรมสามัญศึกษา ขึ้นทุกจังหวัด

โดยกระทรวงศึกษาธิการ ได้ประกาศจัดตั้งศูนย์การศึกษาพิเศษ ประจำจังหวัดน่าน เมื่อวันที่ ๓๑ กรกฎาคม ๒๕๔๓ เพื่อจัดการศึกษาในลักษณะศูนย์บริการช่วยเหลือระยะแรกเริ่มและเตรียมความพร้อมของคนพิการ สนับสนุนการเรียนการสอน การจัดสื่อ สิ่งอำนวยความสะดวก การให้บริการและความช่วยเหลือที่เกี่ยวข้อง การจัดครูเดินสอนแก่คนพิการ ประสานงานกับหน่วยงานที่เกี่ยวข้องในพื้นที่ ให้บริการการศึกษา บำบัดฟื้นฟูสมรรถภาพ และดำเนินระบบส่งต่อโรงเรียนและชุมชน

สถานที่ตั้ง ในระยะเริ่มต้นได้รับความอนุเคราะห์สถานที่ตั้ง จากโรงเรียนศึกษาพิเศษน่าน (ปัจจุบันโรงเรียนน่านปัญญานุกูล อำเภอภูเพียง จังหวัดน่าน) ต่อมาได้ย้ายสำนักงานที่ทำการชั่วคราวมาอยู่ในบริเวณโรงเรียนบ้านนาท้อ ตำบลไชยสถาน อำเภอเมืองน่าน จังหวัดน่าน และในปี พ.ศ. ๒๕๔๘ ย้ายสำนักงานมาตั้ง ณ เลขที่ ๓ บ้านคำใหม่ไชยเจริญ หมู่ที่ ๑๑ ตำบลไชยสถาน อำเภอเมืองน่าน จังหวัดน่าน (โรงเรียนบ้านปางคำเดิม) จนถึงปัจจุบัน และเปิดหน่วยบริการ ๘ หน่วย คือ

๑. หน่วยบริการอำเภอเวียงสา ตั้งอยู่ที่ บ้านสันติสุข หมู่ที่ ๑๐ ตำบลกลางเวียง อำเภอเวียงสา จังหวัดน่าน รหัสไปรษณีย์ ๕๕๑๑๐

๒. หน่วยบริการอำเภอกำแพงแสน ตั้งอยู่ที่ เลขที่ ๓๕๓ บ้านม่วง หมู่ที่ ๑ ตำบลศรีภูมิ อำเภอกำแพงแสน จังหวัดน่าน รหัสไปรษณีย์ ๕๕๑๔๐ (โรงเรียนบ้านม่วง เดิม)

๓. หน่วยบริการอำเภอนาน้อย ตั้งอยู่ที่ บ้านศรีบุญเรือง หมู่ที่ ๔ ตำบลศรีสะเกษ อำเภอนาน้อย จังหวัดน่าน รหัสไปรษณีย์ ๕๕๑๕๐

๔. หน่วยบริการอำเภอปัว ตั้งอยู่ที่ เลขที่ ๑ บ้านนาแก้ว หมู่ที่ ๑ ตำบลเจดีย์ชัย อำเภอปัว จังหวัดน่าน รหัสไปรษณีย์ ๕๕๑๒๐ (โรงเรียนบ้านนาแก้ว เดิม)

๕. หน่วยบริการอำเภอบ่อเกลือ ตั้งอยู่ที่ ๑๖๘ หมู่ที่ ๑ ตำบลบ่อเกลือใต้ อำเภอบ่อเกลือ จังหวัดน่าน รหัสไปรษณีย์ ๕๕๒๒๐ (โรงเรียนบ้านบ่อหลวง เดิม)

๖. หน่วยบริการอำเภอทุ่งช้าง ตั้งอยู่ที่ บ้านศาลา หมู่ที่ ๒ ตำบลและ อำเภอทุ่งช้าง จังหวัดน่าน รหัสไปรษณีย์ ๕๕๑๓๐ (ศูนย์พัฒนาเด็กเล็กบ้านศาลา เดิม)

๗. หน่วยบริการอำเภอสองแคว ตั้งอยู่ที่ บ้านสองแคว หมู่ที่ ๕ อำเภอสองแคว จังหวัดน่าน รหัสไปรษณีย์ ๕๕๑๖๐ (ศูนย์พัฒนาเด็กเล็กบ้านสองแคว เดิม)

๘. หน่วยบริการอำเภอเชียงกลาง ตั้งอยู่ที่ บ้านดอนแท่น หมู่ที่ ๓ ตำบลเชียงคาน อำเภอเชียงกลาง จังหวัดน่าน รหัสไปรษณีย์ ๕๕๑๖๐ (โรงเรียนบ้านดอนแท่น เดิม)

โดยมีข้อมูลผู้บริหารศูนย์การศึกษาพิเศษ ประจำจังหวัดน่าน ดังนี้

๒๙ เมษายน พ.ศ. ๒๕๔๔	นายอนุวัชร วีระชาติพิทักษ์ชน ตำแหน่ง ผู้อำนวยการโรงเรียนศึกษาพิเศษน่าน
๒๓ เมษายน พ.ศ. ๒๕๔๕	นายเฉลิมเกียรติ บุรณศรี ตำแหน่ง ครู ศึกษาราชการแทนผู้อำนวยการศูนย์การศึกษาพิเศษ ประจำจังหวัดน่าน
๖ พฤศจิกายน พ.ศ. ๒๕๔๘	นายครรชิต ฝ่ายนันทชัย ตำแหน่ง ผู้อำนวยการศูนย์การศึกษาพิเศษ ประจำจังหวัดน่าน
๑๔ กุมภาพันธ์ พ.ศ. ๒๕๕๐	นางยุพิน คำปิ่น ตำแหน่ง ผู้อำนวยการศูนย์การศึกษาพิเศษ ประจำจังหวัดน่าน
๕ พฤษภาคม พ.ศ. ๒๕๕๔	นายสมชาย จันทนา ตำแหน่ง ผู้อำนวยการศูนย์การศึกษาพิเศษ ประจำจังหวัดน่าน
๒๘ ธันวาคม พ.ศ. ๒๕๕๕	นายสมชาย ชนนันชนะ ตำแหน่ง ผู้อำนวยการศูนย์การศึกษาพิเศษ ประจำจังหวัดน่าน
๒๕ ตุลาคม พ.ศ. ๒๕๖๒	นางปวีศา สิงห์อุตร ถึงปัจจุบัน
	ตำแหน่ง ผู้อำนวยการศูนย์การศึกษาพิเศษ ประจำจังหวัดน่าน

๑๓. วิสัยทัศน์ (VISION)

“ผู้เรียนมีคุณภาพตามมาตรฐาน บริหารจัดการอย่างเป็นระบบ มุ่งสู่ครูมืออาชีพ สถานศึกษาปลอดภัย ภาศึเครือข่ายร่วมพัฒนา”

๑๔. พันธกิจ (MISSION)

- ๑๔.๑ พัฒนาคุณภาพผู้เรียนให้มีพัฒนาการและคุณลักษณะที่พึงประสงค์ตามที่สถานศึกษากำหนด
- ๑๔.๒ พัฒนาระบบบริหารจัดการให้มีประสิทธิภาพโดยผู้บริหาร ครู บุคลากรมีส่วนร่วม
- ๑๔.๓ พัฒนาการบริหารจัดการและการจัดการเรียนการสอนโดยใช้เทคโนโลยีสารสนเทศที่ทันสมัย เหมาะกับบริบทของสถานศึกษา
- ๑๔.๔ ส่งเสริมและพัฒนาครู บุคลากรให้สามารถจัดการศึกษาสำหรับคนพิการได้อย่างมีประสิทธิภาพ
- ๑๔.๕ ยกระดับคุณภาพครูสู่ความเป็นครูมืออาชีพ
- ๑๔.๖ พัฒนาสภาพแวดล้อมและแหล่งเรียนรู้ให้มีความปลอดภัย เอื้อต่อการจัดการศึกษาสำหรับผู้เรียน
- ๑๔.๗ ส่งเสริมสนับสนุนการดำเนินงานตามมาตรการความปลอดภัยของสถานศึกษา (๓ ป ป้องกัน ปลุกฝัง ปราบปราม)
- ๑๔.๘ สร้างเครือข่ายความร่วมมือของผู้ปกครอง ชุมชน หน่วยงานและภาศึเครือข่าย ในการจัดการศึกษาสำหรับคนพิการ

๑๕. เป้าประสงค์ (GOALS)

- ๑๕.๑ ผู้เรียนได้รับการพัฒนาด้วยกระบวนการทางการศึกษาพิเศษที่มีประสิทธิภาพเหมาะสมกับศักยภาพของแต่ละบุคคล
- ๑๕.๒ ผู้เรียนมีผลการพัฒนาคุณภาพตามที่สถานศึกษากำหนด
- ๑๕.๓ ผู้เรียนมีคุณลักษณะที่พึงประสงค์ตามที่สถานศึกษากำหนด
- ๑๕.๔ มีระบบบริหารจัดการที่มีประสิทธิภาพโดยผู้บริหาร ครู บุคลากร มีส่วนร่วม
- ๑๕.๕ มีระบบเทคโนโลยีสารสนเทศด้านการบริหารจัดการที่ทันสมัย เหมาะสมกับบริบทของสถานศึกษา สามารถเข้าถึงและนำไปใช้ประโยชน์ได้
- ๑๕.๖ ครู บุคลากรนำระบบเทคโนโลยีสารสนเทศไปใช้ในการปฏิบัติงานและการจัดการเรียนการสอนได้อย่างมีประสิทธิภาพ
- ๑๕.๗ มีรูปแบบการเผยแพร่ประชาสัมพันธ์ข้อมูลข่าวสารการดำเนินงานของสถานศึกษาที่มีความหลากหลาย เป็นปัจจุบัน โดยใช้เทคโนโลยีที่ทันสมัย สามารถเข้าถึงข้อมูลและเชื่อมโยงกับหน่วยงานอื่นได้
- ๑๕.๘ ครูและบุคลากรมีความตระหนักและเจตคติเชิงบวกในการจัดการศึกษาสำหรับคนพิการ
- ๑๕.๙ ครูและบุคลากรสามารถจัดการเรียนการสอนได้อย่างมีประสิทธิภาพ
- ๑๕.๑๐ ครูและบุคลากรจัดหาสื่อ เทคโนโลยีและนวัตกรรมทางการศึกษา เพื่อการจัดการเรียนรู้ที่เหมาะสมกับศักยภาพของผู้เรียน
- ๑๕.๑๑ ครูและบุคลากรมีการพัฒนาตนเองสู่การยกระดับเป็นครูมืออาชีพ
- ๑๕.๑๒ ครูและบุคลากรมีการแลกเปลี่ยนเรียนรู้ด้วยกระบวนการ PLC

๑๕.๑๓ ครูและบุคลากรมีการจัดเก็บข้อมูลสารสนเทศทุกด้านอย่างเป็นระบบสามารถนำไปใช้ประโยชน์ได้

๑๕.๑๔ มีสภาพแวดล้อมและแหล่งเรียนรู้ที่พร้อมใช้งานอย่างปลอดภัยและเอื้อต่อการจัดการศึกษาสำหรับผู้เรียน

๑๕.๑๕ สถานศึกษามีความปลอดภัย

๑๕.๑๖ ผู้ปกครอง ชุมชน หน่วยงานและภาคีเครือข่ายมีส่วนร่วมในการจัดการศึกษาสำหรับคนพิการอย่างต่อเนื่อง

๑๖. กลยุทธ์

๑๖.๑ พัฒนาคูณภาพผู้เรียนให้มีพัฒนาการและคุณลักษณะอันพึงประสงค์ตามที่สถานศึกษากำหนด

๑๖.๒ พัฒนาระบบบริหารจัดการให้มีประสิทธิภาพ

๑๖.๓ ส่งเสริม พัฒนาและยกระดับคุณภาพครู บุคลากรสู่ความเป็นครูมืออาชีพ

๑๖.๔ พัฒนาสภาพแวดล้อมและแหล่งเรียนรู้ให้มีความปลอดภัยเอื้อต่อการจัดการศึกษาสำหรับผู้เรียน

๑๖.๕ สร้างเครือข่ายความร่วมมือของผู้ปกครอง ชุมชน หน่วยงานและภาคีเครือข่ายในการจัดการศึกษาสำหรับคนพิการ

๑๗. อัตลักษณ์

“มารยาทดี มีความสุข”

มารยาทดี หมายถึง ผู้เรียนมีการแสดงออกทางวาจา ภาษา ท่าทางและพฤติกรรมที่เหมาะสม ดึงงาม มีสัมมาคารวะ รู้จักการไหว้ทักทาย สวัสดิ์ ขอบคุนและขอโทษ

มีความสุข หมายถึง ผู้เรียนมีอารมณ์ดี สดชื่น ร่าเริง ยิ้มแย้มแจ่มใส มีความกระตือรือร้นและมีความพร้อมในการเรียน

๑๘. เอกลักษณ์

“องค์กรปลอดภัย ใส่ใจคุณภาพ”

องค์กรปลอดภัย หมายถึง สถานศึกษามีอาคารสถานที่และสภาพแวดล้อมที่สะอาด รมรื่น มีระบบความปลอดภัยสถานศึกษา โดยสถานศึกษาต้องปฏิบัติตามมาตรการความปลอดภัยของสถานศึกษา มุ่งเน้นให้เกิดความปลอดภัยต่อผู้เรียน ครูและบุคลากรทางการศึกษาอย่างยั่งยืน โดยเน้นมาตรการที่เข้มงวดในมาตรการ ๓ ป ดังนี้

๑. การป้องกัน หมายถึง การดำเนินการเพื่อไม่ให้เกิดปัญหา อุบัติเหตุหรือความไม่ปลอดภัยต่อผู้เรียน ครูและบุคลากรทางการศึกษา โดยการสร้างมาตรการการป้องกันจากปัจจัยเสี่ยงที่อาจเกิดขึ้นทั้งในและนอกสถานศึกษา

๒. การปลูกฝัง หมายถึง การดำเนินการเกี่ยวกับการเสริมสร้างความรู้ ความเข้าใจ จิตสำนึกและเจตคติที่ดี และการสร้างเสริมประสบการณ์เพื่อให้เกิดทักษะในการป้องกันภัยให้แก่ผู้เรียน ครูและบุคลากรทางการศึกษา

๓. การปราบปราม หมายถึง การดำเนินการจัดการแก้ไขปัญหา การช่วยเหลือเยียวยา ฟื้นฟู และดำเนินการตามขั้นตอน

ใส่ใจสุขภาพ หมายถึง การดำเนินการพัฒนาคุณภาพสถานศึกษาที่มุ่งสู่คุณภาพตามมาตรฐาน การประกันภายในสถานศึกษา ๓ ด้าน ได้แก่

มาตรฐานที่ ๑ คุณภาพผู้เรียน

มาตรฐานที่ ๒ กระบวนการบริหารและการจัดการ

มาตรฐานที่ ๓ กระบวนการจัดการเรียนรู้ที่เน้นผู้เรียนเป็นสำคัญ

๑๙. ค่านิยม

๑๙.๑ มารยาทในการทักทาย การไหว้ การสวัสดีและแสดงความเคารพต่อผู้ใหญ่

๑๙.๒ แต่งกายด้วยชุดพื้นเมืองตามวัฒนธรรมประเพณีไทยล้านนา

๑๙.๓ มีความรับผิดชอบ มุ่งมั่นในการทำงาน รู้รักสามัคคี

๒๐. โครงสร้างการบริหารศูนย์การศึกษาพิเศษ ประจำจังหวัดน่าน

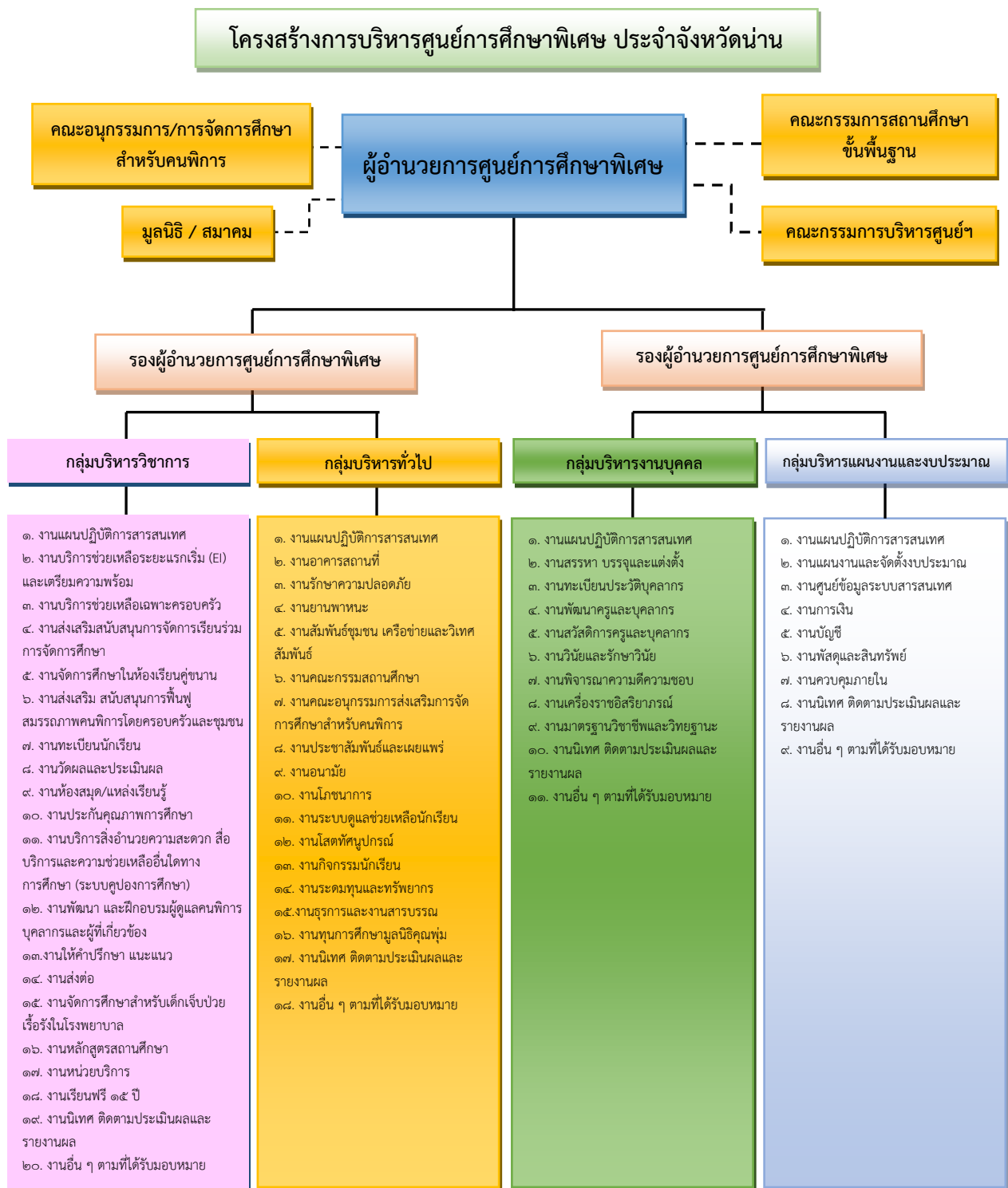

แผนภาพที่ ๔ แสดงโครงสร้างการบริหารศูนย์การศึกษาพิเศษ ประจำจังหวัดน่าน

๒๑. ข้อมูลอาคารสถานที่ ด้านอาคารเรียน อาคารประกอบ และสิ่งก่อสร้างอื่น



แผนภาพที่ ๕ แสดงแผนผังศูนย์การศึกษาพิเศษ ประจำจังหวัดน่าน

ตารางที่ ๒ แสดงข้อมูลอาคารสถานที่ ด้านอาคารเรียน อาคารประกอบ และสิ่งก่อสร้างอื่น

ที่	ประเภท/แบบ	จำนวน หน่วย	ปีงบประมาณ	ควรมี	มี แล้ว	จำนวนที่ -ขาด/ +เกิน	สภาพ การใช้งาน
๑	อาคารเรียน						
	๑.๑ อาคารมาตรฐาน ศูนย์การศึกษาพิเศษ ประจำ จังหวัด (อาคารส่วนหน้า)	๑	๒๕๖๑		✓		ดี
	๑.๒ อาคารมาตรฐาน ศูนย์การศึกษาพิเศษ ประจำ จังหวัด (อาคารธาราบ้ำบัด)	๑	๒๕๕๙		✓		ดี
	๑.๓ อาคารมาตรฐาน ศูนย์การศึกษาพิเศษ ประจำ จังหวัด (ห้องสมุด)	๑	๒๕๕๗		✓		ดี
	๑.๔ อาคารมาตรฐาน ศูนย์การศึกษาพิเศษ ประจำ จังหวัด (แบบประหยัด)	๑	๒๕๕๒		✓		ใช้งานได้

ที่	ประเภท/แบบ	จำนวน หน่วย	ปีงบประมาณ	ควรมี	มี แล้ว	จำนวนที่ -ขาด/ +เกิน	สภาพ การใช้งาน
	๑.๕ อาคารเรียน	๑	๒๕๓๐		✓		ใช้งานได้
๒	อาคารประกอบอื่นๆ						
	๒.๑ อาคารโรงหุงต้มอาหาร และประกอบอาหาร			✓			-
	๒.๒ อาคารบ้านพักครู แบบแฟลต ๘ หน่วย	๑	๒๕๖๑		✓		ดี
	๒.๓ อาคารบ้านพักครู มาตรฐาน ๒๐๗			✓			-
	๒.๔ อาคารพยาบาล	๑	๒๕๕๓		✓		ใช้งานได้
	๒.๕ อาคารนอนอน แบบมาตรฐาน ๓๘			✓			-
	๒.๖ บ้านพักภารโรง แบบแฟลต ๘ หน่วย				✓		ดี
	๒.๗ ห้องส้วมมาตรฐาน ๖ ที่ ๒๗ (๔ ที่)		๒๕๖๑		✓		ดี
	๒.๘ อาคารโรงอาบน้ำ			✓			-
	๒.๙ บ้านพักผู้บริหาร			✓			-
๓	สิ่งก่อสร้างอื่น						
	๓.๑ หอดังประปา คสล.			✓			-
	๓.๒ ถนน คสล.	๑	๒๕๕๔		✓		ใช้งานได้
	๓.๓ รางระบายน้ำ				✓		ใช้งานได้
	๓.๔ ซุ้มประตู ป้ายชื่อ ร้ว โปร่งแบบมาตรฐาน	๑			✓		ใช้งานได้
	๓.๕ เสาธงมาตรฐาน	๑			✓		ใช้งานได้
	๓.๖ ร้วมาตรฐาน แบบโปร่ง (ลวดตาข่ายถักกรอบเหล็ก) พร้อมประตูทางเข้า-ออก				✓		ใช้งานได้
	๓.๗ ท่อระบายน้ำ คสล.	๑			✓		ใช้งานได้
๔	อื่นๆ						
	๔.๑ โรงจอดรถ	๑	๒๕๕๒		✓		ใช้งานได้
	๔.๒ โรงจอดรถ	๑	๒๕๕๔		✓		ใช้งานได้

ตารางที่ ๓ แสดงข้อมูลครุภัณฑ์/ยานพาหนะ

ที่	ประเภท/แบบ	จำนวน หน่วย	ปีงบประมาณ	ควรมี	มี แล้ว	จำนวนที่ -ขาด/+เกิน	สภาพ การใช้งาน
๑	รถโดยสาร (รถตู้ ขนาด ๑๐ ที่นั่ง)	๑	๒๕๖๑		✓		ดี
๒	รถบรรทุกดีเซล	๑	๒๕๔๔, ๒๕๖๑		✓		ดี
๓	รถจักรยานยนต์	๔	๒๕๔๖, ๒๕๕๖, ๒๕๖๑, ๒๕๖๕		✓		ใช้งานได้

๒๒. ข้อมูลครูและบุคลากรทางการศึกษา

๒๒.๑ ข้อมูลผู้บริหาร

๒๒.๑.๑ ผู้อำนวยการศูนย์การศึกษาพิเศษ ประจำจังหวัดน่าน



ชื่อ-สกุล : นางปวีศา สิงห์อุดร

วุฒิการศึกษา : ปริญญาโท

สาขา : การบริหารการศึกษา

โทรศัพท์ : ๐๘๗-๘๓๙๔๑๐๔

E-mail : pawarisa.p2515@gmail.com

ดำรงตำแหน่ง: ตั้งแต่วันที่ ๒๕ ตุลาคม พ.ศ. ๒๕๖๒ – ปัจจุบัน เป็นเวลา ๔ ปี ๘ เดือน

๒๒.๑.๒ รองผู้อำนวยการศูนย์การศึกษาพิเศษ ประจำจังหวัดน่าน



ชื่อ-สกุล : นายณรงค์กร สิงห์อุดร

วุฒิการศึกษา : ปริญญาโท สาขา : การบริหารการศึกษา

โทรศัพท์ ๐๘๑-๙๗๑๙๗๓๑ E-mail naronggon singudon.ns2508@gmail.com

ดำรงตำแหน่ง : ตั้งแต่ วันที่ ๑๕ มกราคม ๒๕๖๒ – ปัจจุบัน เป็นเวลา ๕ ปี ๕ เดือน



ชื่อ-สกุล : นางธนิดา มีศรี

วุฒิการศึกษา : ปริญญาโท สาขา : การบริหารการศึกษา

โทรศัพท์ : ๐๘๑-๐๓๕๐๘๘๗ E-mail : noy.tanida2529@gmail.com

ดำรงตำแหน่ง : ตั้งแต่ วันที่ ๒๘ ธันวาคม ๒๕๖๕ – ปัจจุบัน เป็นเวลา ๑ ปี ๖ เดือน

๒๒.๒ ข้อมูลข้าราชการครู
ตารางที่ ๔ แสดงข้อมูลข้าราชการครู

ที่	ชื่อ - สกุล	ตำแหน่ง	วิชาเอก	วุฒิการศึกษาสูงสุด	วันที่เริ่มปฏิบัติงาน
๑	นางทิพย์ทิวา วิชาญ	ครูชำนาญการพิเศษ	ป.ตรี (การศึกษาพิเศษ)	ป.โท (การบริหารการศึกษา)	๑๕ พฤษภาคม ๒๕๖๖
๒	นางพัทธวรรณ รุ่งเรือง	ครูชำนาญการพิเศษ	ป.ตรี (การประถมศึกษา)	ป.โท (การวิจัยและสถิติทางการศึกษา)	๒๕ พฤษภาคม ๒๕๖๖
๓	นางสาวปัทมา เรือนแก้ว	ครูชำนาญการพิเศษ	ป.ตรี (การบัญชี)	ป.โท (การบริหารการศึกษา)	๑ เมษายน ๒๕๖๒
๔	นางนงนภา จรัสธิดาวน	ครูชำนาญการพิเศษ	ป.ตรี (คหกรรมศาสตร์)	ป.โท (การบริหารการศึกษา)	๖ กรกฎาคม ๒๕๔๖
๕	นายเกษม สลืออ่อน	ครูชำนาญการ	ป.ตรี (กายภาพบำบัด)	ป.ตรี (กายภาพบำบัด)	๑๖ กุมภาพันธ์ ๒๕๕๕
๖	นางพัชญา อุ่นใจ	ครูชำนาญการ	ป.ตรี (ชีววิทยาประยุกต์, การศึกษาปฐมวัย)	ป.โท (การบริหารการศึกษา)	๙ พฤศจิกายน ๒๕๖๑
๗	ว่าที่ร้อยตรีศิริพล รวมสุข	ครูชำนาญการ	ป.ตรี (การศึกษาพิเศษ)	ป.โท (การบริหารการศึกษา)	๑ เมษายน ๒๕๖๓
๘	นายกิตติศักดิ์ เชื้อนวงศ์	ครูชำนาญการ	ป.ตรี (การบัญชี)	ป.โท (การบริหารการศึกษา)	๕ พฤศจิกายน ๒๕๖๔
๙	นางจุฑาภรณ์ ธนกวีศิลป์	ครูชำนาญการ	ป.ตรี (การประถมศึกษา)	ป.โท (การบริหารการศึกษา)	๑ ตุลาคม ๒๕๕๓
๑๐	นางจิรญา นรินทร์รัตน์	ครูชำนาญการ	ป.ตรี (การจัดการทั่วไป)	ป.ตรี (การจัดการทั่วไป)	๑ กันยายน ๒๕๕๑
๑๑	นายเอกราช สุ่มเต็ม	ครูชำนาญการ	ป.ตรี (คอมพิวเตอร์ศึกษา)	ป.โท (การบริหารการศึกษา)	๓๑ มีนาคม ๒๕๖๐
๑๒	นางสาวสุนิสา สกุลเกื้อกุล	ครูชำนาญการ	ป.ตรี (การศึกษาพิเศษ)	ป.โท (การบริหารการศึกษา)	๑ ธันวาคม ๒๕๕๘
๑๓	นางสาวกรรณิณี กรภานุวัฒน์	ครูชำนาญการ	ป.ตรี (การศึกษาพิเศษ)	ป.ตรี (การศึกษาพิเศษ)	๒ ตุลาคม ๒๕๖๐
๑๔	ว่าที่ร้อยตรีหญิงวาทีณี ดอนปาน	ครูชำนาญการ	ป.ตรี (การศึกษาพิเศษ)	ป.โท (การศึกษาพิเศษ)	๒๓ พฤษภาคม ๒๕๖๗
๑๕	นายอภิวัฒน์ อมาตยกุล	ครู	ป.ตรี (กายภาพบำบัด)	ป.โท (วิทยาศาสตร์การกีฬา)	๙ พฤษภาคม ๒๕๖๗
๑๖	นางสาวเกษร สุวรรณโน	ครู	ป.ตรี (การศึกษาพิเศษ)	ป.ตรี (การศึกษาพิเศษ)	๒๕ มกราคม ๒๕๖๒
๑๗	นายเมธี เชษฐวิสูตร	ครู	ป.ตรี (วิทยาศาสตร์และเทคโนโลยีการอาหาร)	ป.โท (การบริหารการศึกษา)	๑ ตุลาคม ๒๕๕๒
๑๘	นางจรรุวรรณ แสนอาทิตย์	ครู	ป.ตรี (การประถมศึกษา)	ป.ตรี (การประถมศึกษา)	๑ ตุลาคม ๒๕๔๖
๑๙	นางณัฐมน จิตตะยโสธร	ครู	ป.ตรี (ชีววิทยา)	ป.โท (การบริหารการศึกษา)	๓๐ สิงหาคม ๒๕๖๒
๒๐	นางสาวหทัยชนก วงศ์วิเศษ	ครู	ป.ตรี (กายภาพบำบัด)	ป.ตรี (กายภาพบำบัด)	๗ พฤษภาคม ๒๕๖๗
๒๑	นางสาวจุฬาลักษณ์ ค่ายวง	ครู	ป.ตรี (กายภาพบำบัด)	ป.ตรี (กายภาพบำบัด)	๑๕ พฤษภาคม ๒๕๖๖
๒๒	นางกชพร รียะ	ครู	ป.ตรี (สื่อสารมวลชน)	ป.ตรี (สื่อสารมวลชน)	๑ พฤศจิกายน ๒๕๕๘
๒๓	นางสาวภูริชัชตรา ปันลาด	ครู	ป.ตรี (วิทยาศาสตร์สิ่งแวดล้อม)	ป.ตรี (วิทยาศาสตร์สิ่งแวดล้อม)	๑๐ พฤศจิกายน ๒๕๕๘
๒๔	นางสาวดวงพร แก้วเล็ก	ครู	ป.ตรี (สังคมศึกษา)	ป.ตรี (สังคมศึกษา)	๒๐ กันยายน ๒๕๕๙
๒๕	นางพัชรภรณ์ เกียรติทรัพย์ทวี	ครู	ป.ตรี (การศึกษาพิเศษ)	ป.ตรี (การศึกษาพิเศษ)	๑๓ สิงหาคม ๒๕๖๓
๒๖	นางสาวศิริพร หมื่นพรมแสน	ครู	ป.ตรี (จิตวิทยาคลินิกและชุมชน)	ป.โท (การบริหารการศึกษา)	๒๘ ธันวาคม ๒๕๖๑
๒๗	นางสาวอันเจอลา ไชยเรือน	ครู	ป.ตรี (การศึกษาพิเศษ)	ป.ตรี (การศึกษาพิเศษ)	๕ มกราคม ๒๕๖๕
๒๘	นางสาวบุษบาพรรณ นวลคำ	ครูผู้ช่วย	ป.ตรี (กายภาพบำบัด)	ป.ตรี (กายภาพบำบัด)	๕ เมษายน ๒๕๖๕
๒๙	นางสาวปาลิกา เจริญปวงสกุล	ครูผู้ช่วย	ป.ตรี (เคมี)	ป.ตรี (เคมี)	๑๗ พฤษภาคม ๒๕๖๕
๓๐	นายกิตติพงษ์ ทานันท์	ครูผู้ช่วย	ป.ตรี (การศึกษาพิเศษ)	ป.ตรี (การศึกษาพิเศษ)	๑๕ กันยายน ๒๕๖๖
๓๑	นายณพัชฌ์ สอนสมฤทธิ์	ครูผู้ช่วย	ป.ตรี (การศึกษาพิเศษคู่ภาษาไทย)	ป.ตรี (การศึกษาพิเศษคู่ภาษาไทย)	๓๐ พฤศจิกายน ๒๕๖๖

ที่	ชื่อ - สกุล	ตำแหน่ง	วิชาเอก	วุฒิการศึกษาสูงสุด	วันที่เริ่มปฏิบัติงาน
๓๒	นางสาวจุฑารัตน์ สุดาทิพย์	ครูผู้ช่วย	ป.ตรี (แพทย์แผนไทย)	ป.ตรี (แพทย์แผนไทย)	๒๕ ธันวาคม ๒๕๖๖
๓๓	นางสาวพรกมล หลวงคำอ้าย	ครูผู้ช่วย	ป.ตรี (การศึกษาพิเศษ)	ป.ตรี (การศึกษาพิเศษ)	๑๔ พฤษภาคม ๒๕๖๗
๓๔	นายศิวณัฐ กำใจ	ครูผู้ช่วย	ป.ตรี (สังคมศึกษา)	ป.ตรี (สังคมศึกษา)	๑๕ พฤษภาคม ๒๕๖๗

๒๒.๓ ข้อมูลพนักงานราชการ

ตารางที่ ๕ แสดงข้อมูลพนักงานราชการ

ที่	ชื่อ - สกุล	ตำแหน่ง	วิชาเอก	วุฒิการศึกษาสูงสุด	วันที่เริ่มปฏิบัติงาน ศก.น.น.
๑	นางสาวสิริปัทมา ตูวานิช	พนักงานราชการ	ป.ตรี (รัฐศาสตร์การปกครอง)	ป.โท (หลักสูตรและการสอน)	๑ พฤศจิกายน ๒๕๕๕
๒	นายกิตติพงศ์ ชัยสุข	พนักงานราชการ	ป.ตรี (รัฐประศาสนศาสตร์)	ป.โท (หลักสูตรและการสอน)	๗ ตุลาคม ๒๕๕๙
๓	นางจีราพร ใจเสมอ	พนักงานราชการ	ป.ตรี (การจัดการทั่วไป)	ป.ตรี (การจัดการทั่วไป)	๑ พฤศจิกายน ๒๕๕๕
๔	นางสาววราภรณ์ ธนะปัด	พนักงานราชการ	ป.ตรี (การตลาด)	ป.ตรี (การตลาด)	๒ ตุลาคม ๒๕๖๐

๒๒.๔ ข้อมูลครูอัตราจ้าง

ตารางที่ ๖ แสดงข้อมูลครูอัตราจ้าง

ที่	ชื่อ - สกุล	ตำแหน่ง	วิชาเอก	วุฒิการศึกษาสูงสุด	วันที่เริ่มปฏิบัติงาน ศก.น.น.
๑	นายเมธา ธนะปัด	ครูอัตราจ้าง	ป.ตรี (สัตวศาสตร์)	ป.ตรี (สัตวศาสตร์)	๑๐ พฤษภาคม ๒๕๕๓
๒	นางพูนทรัพย์ ศรีลาฉิม	ครูอัตราจ้าง	ป.ตรี (วิทยาศาสตร์การอาหาร)	ป.ตรี (วิทยาศาสตร์การอาหาร)	๑๐ พฤษภาคม ๒๕๕๓
๓	นางสาวรักชนก ภูเท็ง	ครูอัตราจ้าง	ป.ตรี (สังคมศึกษา)	ป.ตรี (สังคมศึกษา)	๑ พฤศจิกายน ๒๕๖๒
๔	นางสาวรวีร์ ทะลายา	ครูอัตราจ้าง	ป.ตรี (พลศึกษา)	ป.ตรี (พลศึกษา)	๒ กรกฎาคม ๒๕๖๑
๕	นางสาวปิยมาศ จิตตรง	ครูอัตราจ้าง	ป.ตรี (สาธารณสุขศาสตร์)	ป.โท (หลักสูตรและการสอน)	๒๖ ตุลาคม ๒๕๕๙

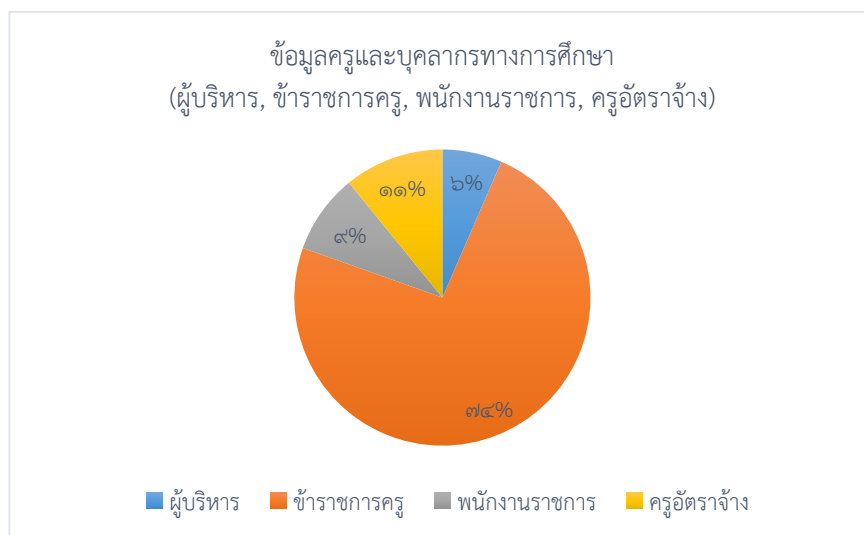

แผนภูมิที่ ๑ แสดงข้อมูลครูและบุคลากรทางการศึกษา (ผู้บริหาร, ข้าราชการครู, พนักงานราชการ, ครูอัตราจ้าง)

๒๒.๕ ข้อมูลครูและบุคลากรทางการศึกษา จำแนกตามเพศ
ตารางที่ ๗ แสดงข้อมูลครูและบุคลากรทางการศึกษา จำแนกตามเพศ

ประเภทบุคลากร	เพศชาย		เพศหญิง		รวม	
	จำนวน	ร้อยละ	จำนวน	ร้อยละ	จำนวน	ร้อยละ
ผู้บริหาร	๑	๒.๑๗	๒	๔.๓๕	๓	๖.๕๒
ข้าราชการครู	๙	๑๙.๕๗	๒๕	๕๔.๓๔	๓๔	๗๓.๙๑
พนักงานราชการ	๑	๒.๑๗	๓	๖.๕๒	๔	๘.๗๐
ครูอัตราจ้าง	๑	๒.๑๗	๔	๘.๗๐	๕	๑๐.๘๗
รวม	๑๒	๒๖.๐๙	๓๔	๗๓.๙๑	๔๖	๑๐๐

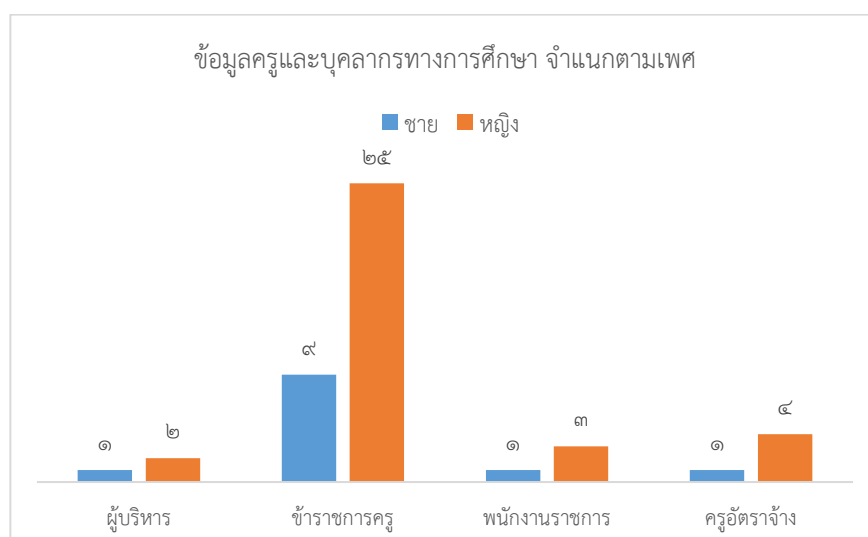

แผนภูมิที่ ๒ แสดงข้อมูลครูและบุคลากรทางการศึกษา จำแนกตามเพศ

๒๒.๖ ข้อมูลครูและบุคลากรทางการศึกษา จำแนกตามอายุ
ตารางที่ ๘ แสดงข้อมูลครูและบุคลากรทางการศึกษา จำแนกตามอายุ

ประเภทบุคลากร	อายุไม่เกิน ๒๕ ปี		อายุ ๒๕-๓๕ ปี		อายุ ๓๕ ปี ขึ้นไป		รวม	
	จำนวน	ร้อยละ	จำนวน	ร้อยละ	จำนวน	ร้อยละ	จำนวน	ร้อยละ
ผู้บริหาร	๐	๐	๐	๐	๓	๖.๕๒	๓	๖.๕๒
ข้าราชการครู	๐	๐	๑๓	๒๘.๒๖	๒๑	๔๕.๖๕	๓๔	๗๓.๙๑
พนักงานราชการ	๐	๐	๓	๖.๕๒	๑	๒.๑๘	๔	๘.๗๐
ครูอัตราจ้าง	๐	๐	๓	๖.๕๒	๒	๔.๓๕	๕	๑๐.๘๗
รวม	๐	๐	๑๙	๔๑.๓๐	๒๗	๕๘.๗๐	๔๖	๑๐๐

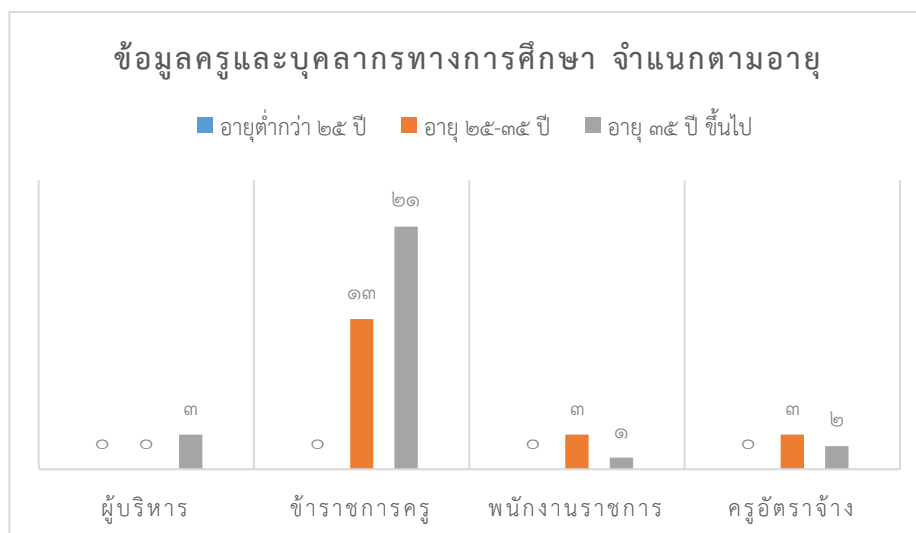

แผนภูมิที่ ๓ แสดงข้อมูลครูและบุคลากรทางการศึกษา จำแนกตามอายุ

๒๒.๗ ข้อมูลครูและบุคลากรทางการศึกษา จำแนกตามวุฒิการศึกษา
ตารางที่ ๙ แสดงข้อมูลครูและบุคลากรทางการศึกษา จำแนกตามวุฒิการศึกษา

ประเภทบุคลากร	ต่ำกว่าปริญญาตรี		ปริญญาตรี		ปริญญาโท		ปริญญาเอก		รวม	
	จำนวน	ร้อยละ	จำนวน	ร้อยละ	จำนวน	ร้อยละ	จำนวน	ร้อยละ	จำนวน	ร้อยละ
ผู้บริหาร	0	0	0	0	3	6.๕๒	0	0	3	6.๕๒
ข้าราชการครู	0	0	1๙	๔๑.๓๐	1๕	๓๒.๖๑	0	0	๓๔	๗๓.๙๑
พนักงานราชการ	0	0	2	๔.๓๕	2	๔.๓๕	0	0	๔	๘.๗๐
ครูอัตราจ้าง	0	0	๔	๘.๗๐	1	๒.๑๗	0	0	๕	๑๐.๘๗
รวม	0	0	๒๕	๕๔.๓๕	๒๑	๔๕.๖๕	0	0	๔๖	๑๐๐

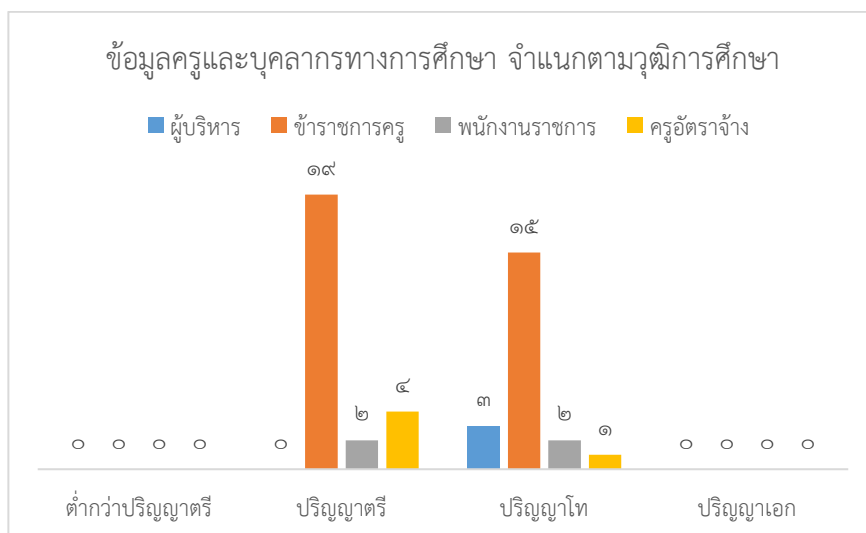

แผนภูมิที่ ๔ แสดงข้อมูลครูและบุคลากรทางการศึกษา จำแนกตามวุฒิการศึกษา

๒๒.๘ ข้อมูลครูและบุคลากรทางการศึกษาที่มีวุฒิการศึกษาหรือความรู้ตรงตามงานที่ได้รับผิดชอบ ตารางที่ ๑๐ แสดงข้อมูลครูและบุคลากรทางการศึกษาที่มีวุฒิการศึกษาหรือความรู้ตรงตามงานที่ได้รับผิดชอบ

ประเภทบุคลากร	วุฒิการศึกษาหรือความรู้ตรงตามงานที่ได้รับผิดชอบ		วุฒิการศึกษาหรือความรู้ไม่ตรงตามงานที่ได้รับผิดชอบ		รวม	
	จำนวน	ร้อยละ	จำนวน	ร้อยละ	จำนวน	ร้อยละ
ผู้บริหาร	๓	๖.๕๒	๐	๐	๓	๖.๕๒
ข้าราชการครู	๓๒	๖๙.๕๖	๒	๔.๓๕	๓๔	๗๓.๙๑
พนักงานราชการ	๑	๒.๑๘	๓	๖.๕๒	๔	๘.๗๐
ครูอัตราจ้าง	๐	๐	๕	๑๐.๘๗	๕	๑๐.๘๗
รวม	๓๖	๗๘.๒๖	๑๐	๒๑.๗๔	๔๖	๑๐๐

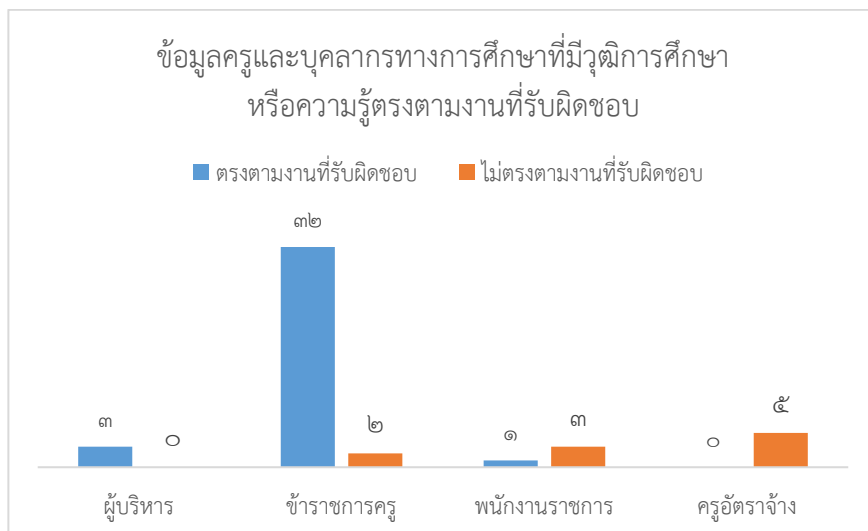

แผนภูมิที่ ๕ แสดงข้อมูลครูและบุคลากรทางการศึกษาที่มีวุฒิการศึกษาหรือความรู้ตรงตามงานที่ได้รับผิดชอบ

๒๒.๙ อัตราส่วนครูต่อผู้เรียน

ครู๑..... : ผู้เรียน๓.....

๒๒.๑๐ ครูที่ได้รับการพัฒนาตามประกาศคณะกรรมการส่งเสริมการจัดการศึกษาสำหรับคนพิการ เรื่อง หลักเกณฑ์การให้ครูการศึกษาพิเศษ ครู และคณาจารย์ ได้รับการส่งเสริมและพัฒนาศักยภาพในการจัดการศึกษาสำหรับคนพิการ พ.ศ. ๒๕๕๒ (มาตรา ๖ วรรคสอง และมาตรา ๑๒ (๖) แห่งพระราชบัญญัติการจัดการศึกษาสำหรับคนพิการ พ.ศ. ๒๕๕๑)

ตารางที่ ๑๑ แสดงข้อมูลครูที่ได้รับการพัฒนาตามประกาศคณะกรรมการส่งเสริมการจัดการศึกษาสำหรับคนพิการ

ที่	การพัฒนา	จำนวน	ร้อยละ
๑	พัฒนาให้มีทักษะเฉพาะในการจัดการศึกษาสำหรับคนพิการ	๔๖	๑๐๐
๒	พัฒนาศักยภาพตามมาตรฐานและจรรยาบรรณวิชาชีพ	๔๖	๑๐๐
๓	รับการศึกษาต่อเนื่อง	๖	๑๓.๐๔
๔	พัฒนาด้านอื่นๆ (เช่น อาชีพ)	๐	๐

๒๒.๑๑ ข้อมูลบุคลากรสนับสนุน

๒๒.๑๑.๑ ข้อมูลพี่เลี้ยงเด็กพิการ

ตารางที่ ๑๒ แสดงข้อมูลบุคลากรสนับสนุน (พี่เลี้ยงเด็กพิการ)

ที่	ชื่อ - สกุล	ตำแหน่ง	วิชาเอก	วุฒิการศึกษาสูงสุด	วันที่เริ่มปฏิบัติงาน ศกศ.นน.
๑	นายนิรุทธิ์ ศรีรินยา	พี่เลี้ยงเด็กพิการ (ปฏิบัติหน้าที่สอน)	ป.ตรี (พลศึกษา)	ป.ตรี (พลศึกษา)	๑๘ พฤษภาคม ๒๕๕๓
๒	นางสาวพัชรา ว่างสาร	พี่เลี้ยงเด็กพิการ (ปฏิบัติหน้าที่สอน)	ป.ตรี (สังคมศึกษา)	ป.ตรี (สังคมศึกษา)	๑ ธันวาคม ๒๕๖๔
๓	นายสาคร ไชยมงคล	พี่เลี้ยงเด็กพิการ (ปฏิบัติหน้าที่สอน)	ป.ตรี (พลศึกษา)	ป.ตรี (พลศึกษา)	๑๐ มกราคม ๒๕๖๕
๔	นางสาวปราริชาติ สิงตะนะ	พี่เลี้ยงเด็กพิการ (ปฏิบัติหน้าที่สอน)	ป.ตรี (รปศ.)	ป.ตรี (รปศ.)	๑ พฤศจิกายน ๒๕๕๕
๕	นางสาวชिरญา แสนคำ	พี่เลี้ยงเด็กพิการ (ปฏิบัติหน้าที่สอน)	ป.ตรี (การจัดการทั่วไป)	ป.ตรี (การจัดการทั่วไป)	๑ พฤศจิกายน ๒๕๕๕
๖	นางสาวศุภาพิชญ์ เจือไธสง	พี่เลี้ยงเด็กพิการ (ปฏิบัติหน้าที่สอน)	ป.ตรี (เศรษฐศาสตร์)	ป.ตรี (เศรษฐศาสตร์)	๑ ตุลาคม ๒๕๖๓
๗	นายเดชพนต์ เงินถา	พี่เลี้ยงเด็กพิการ (ปฏิบัติหน้าที่สอน)	ป.ตรี (คณิตศาสตร์)	ป.ตรี (คณิตศาสตร์)	๒ ตุลาคม ๒๕๖๖
๘	นางสาวกมลรัตน์ ภิชัย	พี่เลี้ยงเด็กพิการ (ปฏิบัติหน้าที่สอน)	ป.ตรี (ชีววิทยา)	ป.ตรี (ชีววิทยา)	๑ พฤศจิกายน ๒๕๖๖
๙	นางสาวปัทมรา มุลทา	พี่เลี้ยงเด็กพิการ (ปฏิบัติหน้าที่สอน)	ป.ตรี (การศึกษาปฐมวัย)	ป.ตรี (การศึกษาปฐมวัย)	๑๐ พฤศจิกายน ๒๕๖๖
๑๐	นางสาวปิยญาดา ดวงตีบ	พี่เลี้ยงเด็กพิการ (ปฏิบัติหน้าที่สอน)	ป.ตรี (ภาษาไทย)	ป.ตรี (ภาษาไทย)	๑ มีนาคม ๒๕๖๗
๑๑	นายบุลากร ธนาภรณ์นุกูล	พี่เลี้ยงเด็กพิการ (ปฏิบัติหน้าที่สอน)	ป.ตรี (พลศึกษา)	ป.ตรี (พลศึกษา)	๑ มีนาคม ๒๕๖๗
๑๒	นางสาวชลิตา ศรีมูล	พี่เลี้ยงเด็กพิการ (ปฏิบัติหน้าที่สอน)	ป.ตรี (ภาษาไทย)	ป.ตรี (ภาษาไทย)	๑ มีนาคม ๒๕๖๗
๑๓	นายธนกฤต วันจะนะ	พี่เลี้ยงเด็กพิการ (ปฏิบัติหน้าที่สอน)	ป.ตรี (คณิตศาสตร์)	ป.ตรี (คณิตศาสตร์)	๒๔ เมษายน ๒๕๖๗
๑๔	นางสาวขวัญชนก แก่นสารดี	พี่เลี้ยงเด็กพิการ (ปฏิบัติหน้าที่สอน)	ป.ตรี (การศึกษาพิเศษ)	ป.ตรี (การศึกษาพิเศษ)	๑๓ พฤษภาคม ๒๕๖๗
๑๕	นางสาวพัชรา คำปา	พี่เลี้ยงเด็กพิการ (ปฏิบัติหน้าที่สอน)	ป.ตรี (คณิตศาสตร์)	ป.ตรี (คณิตศาสตร์)	๑๓ พฤษภาคม ๒๕๖๗
๑๖	นางสาวชรีกร ปละวุฒิ	พี่เลี้ยงเด็กพิการ	อนุปริญญา	อนุปริญญา	๑ กรกฎาคม ๒๕๕๓
๑๗	นางอัญชลี น้อยระแหง	พี่เลี้ยงเด็กพิการ	ม.๖	ม.๖	๑๐ พฤษภาคม ๒๕๕๓
๑๘	นางพวงทอง ลอยสุวรรณ	พี่เลี้ยงเด็กพิการ	ม.๖	ม.๖	๑๒ ธันวาคม ๒๕๕๒
๑๙	นางจุฑารัตน์ บรรจงจัด	พี่เลี้ยงเด็กพิการ	ป.ตรี (รปศ.)	ป.ตรี (รปศ.)	๑ กรกฎาคม ๒๕๕๓

ที่	ชื่อ - สกุล	ตำแหน่ง	วิชาเอก	วุฒิการศึกษาสูงสุด	วันที่เริ่มปฏิบัติงาน ศกศ.นน.
๒๐	นางสาวกัลยาณี จันทะมาตร	พี่เลี้ยงเด็กพิการ	ม.๖	ม.๖	๒๘ มิถุนายน ๒๕๕๓
๒๑	นางอำพร เจือไธสง	พี่เลี้ยงเด็กพิการ	ปวส. (รัฐศาสตร์การบริหาร การปกครองท้องถิ่นอย่าง ยั่งยืน)	ปวส. (รัฐศาสตร์การบริหาร การปกครองท้องถิ่นอย่าง ยั่งยืน)	๑ พฤศจิกายน ๒๕๕๕
๒๒	นางน้ำผึ้ง ขุนแหวน	พี่เลี้ยงเด็กพิการ	ม.๖	ม.๖	๑ พฤศจิกายน ๒๕๕๓
๒๓	นางสาวกัญดา วงศ์วงศ์	พี่เลี้ยงเด็กพิการ	ป.ตรี (รปศ.)	ป.ตรี (รปศ.)	๑ พฤศจิกายน ๒๕๕๕
๒๔	นายวีรชัย อุทธิยา	พี่เลี้ยงเด็กพิการ	ม.๖	ม.๖	๑ พฤษภาคม ๒๕๖๐
๒๕	นางสาวมณฑิรา แสนธิ	พี่เลี้ยงเด็กพิการ	ปวส	ปวส	๙ ตุลาคม ๒๕๖๐
๒๖	นางสาวชนานันท์ มูลคำ	พี่เลี้ยงเด็กพิการ	ป.ตรี (วิทยาศาสตร์ เทคโนโลยีการอาหาร)	ป.ตรี (วิทยาศาสตร์ เทคโนโลยีการอาหาร)	๙ พฤศจิกายน ๒๕๖๓
๒๗	นายธีทัต แซ่ว่าง	พี่เลี้ยงเด็กพิการ	ป.ตรี พุทธศิลปกรรม	ป.ตรี พุทธศิลปกรรม	๑๐ มกราคม ๒๕๖๕
๒๘	นางสาววันวิสา เชียงหุ่น	พี่เลี้ยงเด็กพิการ	ป.ตรี (บัญชีบัณฑิต)	ป.ตรี (บัญชีบัณฑิต)	๑ ธันวาคม ๒๕๖๕
๒๙	นางพัชรินทร์ ดวงงา	พี่เลี้ยงเด็กพิการ	ม.๖	ม.๖	๑ พฤษภาคม ๒๕๖๖
๓๐	นางสาวยลดา ศิริรัตน์	พี่เลี้ยงเด็กพิการ	ป.ตรี (คณิตศาสตร์)	ป.ตรี (คณิตศาสตร์)	๓ กรกฎาคม ๒๕๖๖
๓๑	นางสาวเมธิญา เสนนันตะ	พี่เลี้ยงเด็กพิการ	ปวช (บัญชี)	ปวช (บัญชี)	๒๒ กรกฎาคม ๒๕๖๖
๓๒	นายภูมิมัทธ สหายสัน	พี่เลี้ยงเด็กพิการ	ป.ตรี (วิศวกรรม สิ่งแวดล้อม)	ป.ตรี (วิศวกรรม สิ่งแวดล้อม)	๑ พฤศจิกายน ๒๕๖๖
๓๓	นายธนทรัพย์ แซ่ลิ้ม	พี่เลี้ยงเด็กพิการ	ปวส. (รัฐประศาสนศาสตร์)	ปวส. (รัฐประศาสนศาสตร์)	๑๓ พฤษภาคม ๒๕๖๗
๓๔	นางสาวชุตินันท์ ปิ่นัง	พี่เลี้ยงเด็กพิการ	ป.ตรี (คอมพิวเตอร์ธุรกิจ)	ป.ตรี (คอมพิวเตอร์ธุรกิจ)	๑ มิถุนายน ๒๕๖๗

๒๒.๑๑.๒ ข้อมูลธุรการ

ตารางที่ ๑๓ แสดงข้อมูลบุคลากรสนับสนุน (ธุรการ)

ที่	ชื่อ - สกุล	ตำแหน่ง	วิชาเอก	วุฒิการศึกษาสูงสุด	วันที่เริ่มปฏิบัติงาน ศกศ.นน.
๑	นางสาวณิสรานันท์ เพชรอุดมธันต์	ธุรการ	ป.ตรี (สังคมศึกษา)	ป.ตรี (สังคมศึกษา)	๑ พฤศจิกายน ๒๕๕๕

๒๒.๑๑.๓ ข้อมูลลูกจ้างประจำ

ตารางที่ ๑๔ แสดงข้อมูลบุคลากรสนับสนุน (ลูกจ้างประจำ)

ที่	ชื่อ - สกุล	ตำแหน่ง	วิชาเอก	วุฒิการศึกษาสูงสุด	วันที่เริ่มปฏิบัติงาน ศกศ.นน.
๑	นายสมชาย ไชยยศ	ลูกจ้างประจำ	ม.๖	ม.๖	๑ ตุลาคม ๒๕๖๐

๒๒.๑๑.๔ ข้อมูลจ้างเหมาบริการ

ตารางที่ ๑๕ แสดงข้อมูลบุคลากรสนับสนุน (จ้างเหมาบริการ)

ที่	ชื่อ - สกุล	ตำแหน่ง	วิชาเอก	วุฒิการศึกษาสูงสุด	วันที่เริ่มปฏิบัติงาน ศกศ.นน.
๑	นางบุญประคอง กันจู	จ้างเหมาบริการ	ม.๖	ม.๖	๑๐ พฤษภาคม ๒๕๕๓
๒	นายอำนาจ กันจู	จ้างเหมาบริการ	ม.๖	ม.๖	๑ ตุลาคม ๒๕๕๐
๓	นางชนิษฐา กันจู	จ้างเหมาบริการ	ม.๖	ม.๖	๑ พฤษภาคม ๒๕๖๑
๔	นายสุรพงษ์ อินคำ	จ้างเหมาบริการ	ปวส.(อิเล็กทรอนิกส์)	ปวส.(อิเล็กทรอนิกส์)	๙ พฤศจิกายน ๒๕๖๓

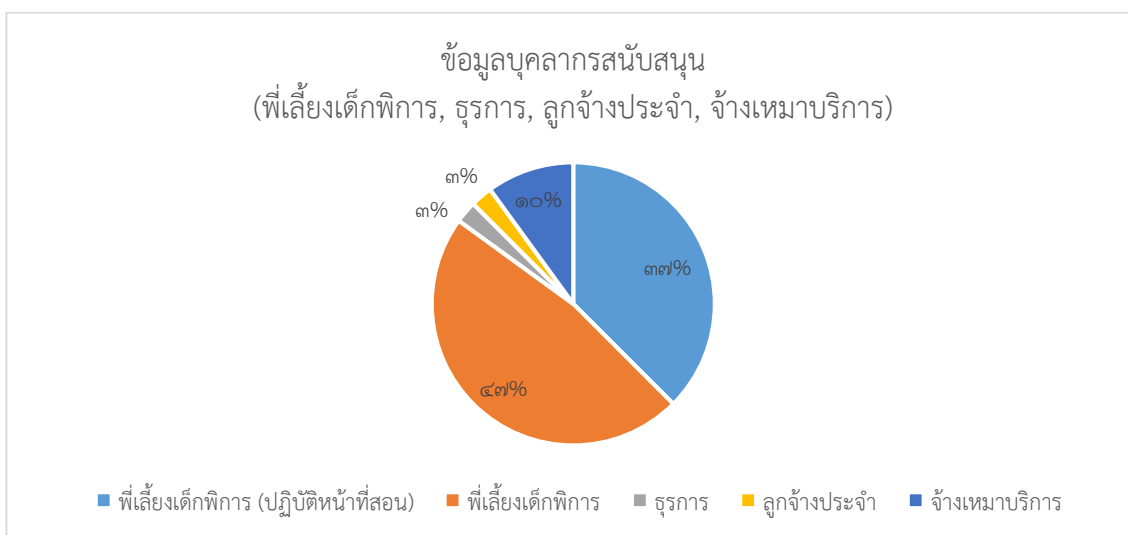

แผนภูมิที่ ๖ แสดงข้อมูลบุคลากรสนับสนุน (พี่เลี้ยงเด็กพิการ, ชุรการ, ลูกจ้างประจำ, จ้างเหมาบริการ)

๒๒.๑๒ ข้อมูลบุคลากรสนับสนุน จำแนกตามเพศ

ตารางที่ ๑๖ แสดงข้อมูลบุคลากรสนับสนุน จำแนกตามเพศ

ประเภทบุคลากร	เพศชาย		เพศหญิง		รวม	
	จำนวน	ร้อยละ	จำนวน	ร้อยละ	จำนวน	ร้อยละ
พี่เลี้ยงเด็กพิการ (ปฏิบัติหน้าที่สอน)	๕	๑๒.๕๐	๑๐	๒๕.๐๐	๑๕	๓๗.๕๐
พี่เลี้ยงเด็กพิการ	๔	๑๐	๑๕	๓๗.๕๐	๑๙	๔๗.๕๐
ชุรการ	๐	๐	๑	๒.๕๐	๑	๒.๕๐
ลูกจ้างประจำ	๑	๒.๕๐	๐	๐	๑	๒.๕๐
จ้างเหมาบริการ	๒	๕	๒	๕	๔	๑๐
รวม	๑๒	๓๐	๒๘	๗๐	๔๐	๑๐๐

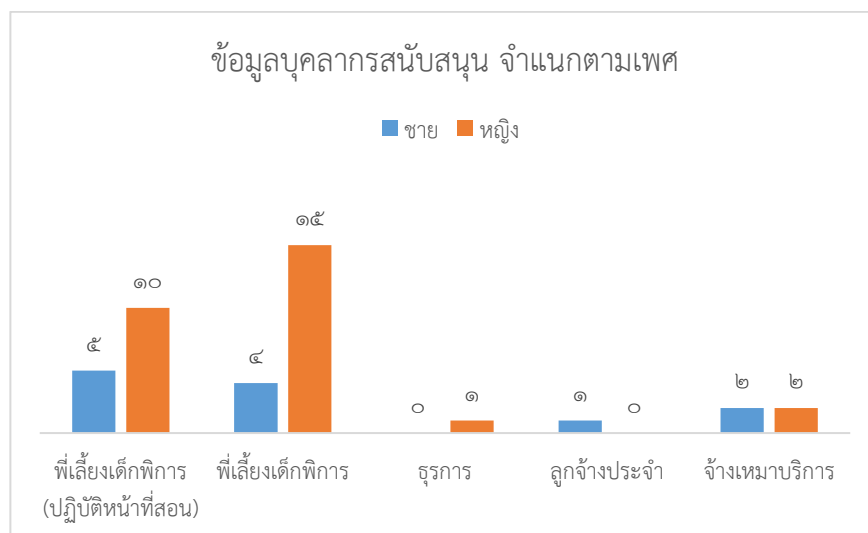

แผนภูมิที่ ๗ แสดงข้อมูลบุคลากรสนับสนุน จำแนกตามเพศ

๒๒.๑๓ ข้อมูลบุคลากรสนับสนุน จำแนกตามอายุ
ตารางที่ ๑๗ แสดงข้อมูลบุคลากรสนับสนุน จำแนกตามอายุ

ประเภทบุคลากร	อายุไม่เกิน ๒๕ ปี		อายุ ๒๕-๓๕ ปี		อายุ ๓๕ ปี ขึ้นไป		รวม	
	จำนวน	ร้อยละ	จำนวน	ร้อยละ	จำนวน	ร้อยละ	จำนวน	ร้อยละ
พี่เลี้ยงเด็กพิการ (ปฏิบัติหน้าที่สอน)	๐	๐	๑๒	๓๐	๓	๗.๕๐	๑๕	๓๗.๕๐
พี่เลี้ยงเด็กพิการ	๐	๐	๗	๑๗.๕๐	๑๒	๓๐	๑๙	๔๗.๕๐
ชุรกร	๐	๐	๐	๐	๑	๒.๕๐	๑	๒.๕๐
ลูกจ้างประจำ	๐	๐	๐	๐	๑	๒.๕๐	๑	๒.๕๐
จ้างเหมาบริการ	๐	๐	๐	๐	๔	๑๐	๔	๑๐
รวม	๐	๐	๑๙	๔๗.๕๐	๒๑	๕๒.๕๐	๔๐	๑๐๐

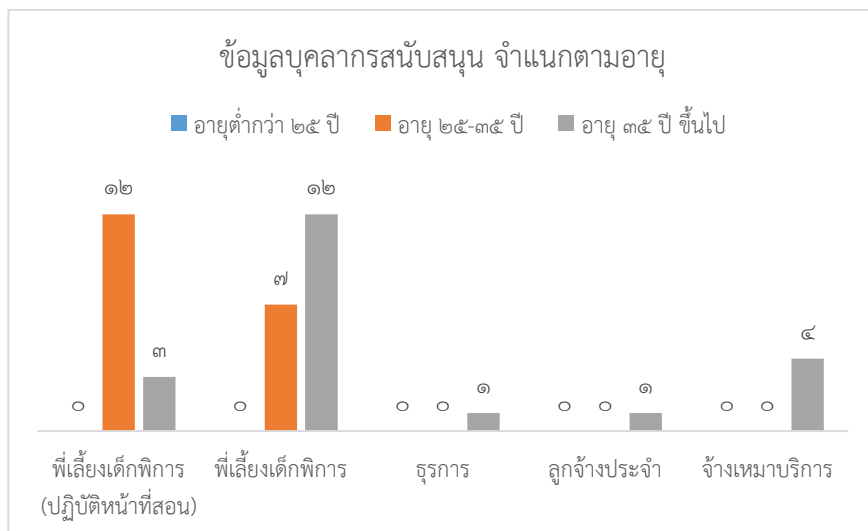

แผนภูมิที่ ๘ แสดงข้อมูลบุคลากรสนับสนุน จำแนกตามอายุ

๒๒.๑๔ ข้อมูลบุคลากรสนับสนุน จำแนกตามวุฒิการศึกษา

ตารางที่ ๑๘ แสดงข้อมูลบุคลากรสนับสนุน จำแนกตามวุฒิการศึกษา

ประเภทบุคลากร	ต่ำกว่าปริญญาตรี		ปริญญาตรี		ปริญญาโท		ปริญญาเอก		รวม	
	จำนวน	ร้อยละ	จำนวน	ร้อยละ	จำนวน	ร้อยละ	จำนวน	ร้อยละ	จำนวน	ร้อยละ
พี่เลี้ยงเด็กพิการ (ปฏิบัติหน้าที่สอน)	๐	๐	๑๕	๓๗.๕๐	๐	๐	๐	๐	๑๕	๓๗.๕๐
พี่เลี้ยงเด็กพิการ	๑๑	๒๗.๕๐	๘	๒๐	๐	๐	๐	๐	๑๙	๔๗.๕๐
ธุรการ	๐	๐	๑	๒.๕๐	๐	๐	๐	๐	๑	๒.๕๐
ลูกจ้างประจำ	๑	๒.๕๐	๐	๐	๐	๐	๐	๐	๑	๒.๕๐
จ้างเหมาบริการ	๔	๑๐	๐	๐	๐	๐	๐	๐	๔	๑๐
รวม	๑๖	๔๐	๒๔	๖๐	๐	๐	๐	๐	๔๐	๑๐๐

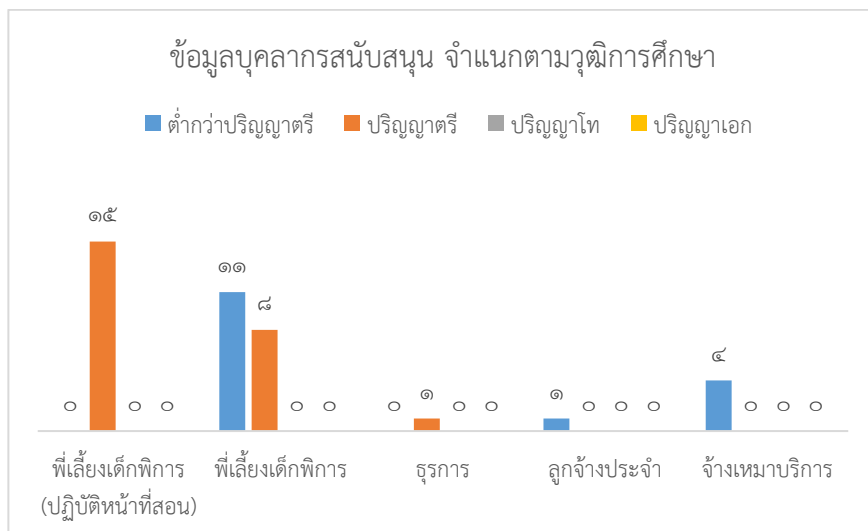

แผนภูมิที่ ๙ แสดงข้อมูลบุคลากรสนับสนุน จำแนกตามวุฒิการศึกษา

๒๓. ข้อมูลผู้รับบริการ

๒๓.๑ ข้อมูลผู้เรียนที่รับบริการของศูนย์การศึกษาพิเศษ ประจำจังหวัดน่าน

ตารางที่ ๑๙ แสดงข้อมูลผู้เรียนที่รับบริการของศูนย์การศึกษาพิเศษ ประจำจังหวัดน่าน (จำแนกตามประเภท ความพิการ /รูปแบบการรับบริการ / อายุ / เพศ)

ร.ก.	ประเภท ความพิการ	รับบริการในศูนย์ฯ (แบบไป-กลับ)				รับบริการที่หน่วยบริการ				รับบริการที่บ้าน				รวม		รวมทั้งสิ้น
		อายุ ๐-๖ ปี		อายุ ๗ ปีขึ้นไป		อายุ ๐-๖ ปี		อายุ ๗ ปีขึ้นไป		อายุ ๐-๖ ปี		อายุ ๗ ปีขึ้นไป		รวม		
		ชาย	หญิง	ชาย	หญิง	ชาย	หญิง	ชาย	หญิง	ชาย	หญิง	ชาย	หญิง			
๑	บุคคลที่มีความบกพร่องทางการเห็น	๐	๐	๐	๐	๐	๐	๐	๐	๐	๐	๐	๐	๐	๐	๐
๒	บุคคลที่มีความบกพร่องทางการได้ยิน	๐	๐	๐	๐	๐	๐	๐	๐	๐	๐	๐	๐	๐	๐	๐
๓	บุคคลที่มีความบกพร่องทางสติปัญญา	๖	๒	๑	๕	๑๒	๑	๕	๑๒	๐	๑	๑	๐	๒๕	๒๑	๔๖
๔	บุคคลที่มีความบกพร่องทางร่างกาย หรือการเคลื่อนไหว หรือสุขภาพ	๑	๑	๒	๖	๖	๒	๑๖	๑๐	๒	๑	๐	๐	๒๗	๒๐	๔๗

ร.น.	ประเภท ความพิการ	รับบริการในศูนย์ฯ (แบบไป-กลับ)				รับบริการที่หน่วยบริการ				รับบริการที่บ้าน				รวม		รวม ทั้งสิ้น
		อายุ ๐-๖ ปี		อายุ ๗ ปีขึ้นไป		อายุ ๐-๖ ปี		อายุ ๗ ปีขึ้นไป		อายุ ๐-๖ ปี		อายุ ๗ ปีขึ้นไป		ชาย	หญิง	
		ชาย	หญิง	ชาย	หญิง	ชาย	หญิง	ชาย	หญิง	ชาย	หญิง	ชาย	หญิง			
๕	บุคคลที่มีความ บกพร่องทางการ เรียนรู้	๐	๐	๐	๐	๐	๐	๐	๐	๐	๐	๐	๐	๐	๐	๐
๖	บุคคลที่มีความ บกพร่องทางการพูด และภาษา	๐	๐	๐	๐	๑	๐	๐	๐	๐	๐	๐	๐	๑	๐	๑
๗	บุคคลที่มีความ บกพร่องทาง พฤติกรรม หรือ อารมณ์	๑	๐	๐	๐	๐	๐	๐	๐	๐	๐	๐	๐	๑	๐	๑
๘	บุคคลออทิสติก	๓	๐	๒	๐	๑๐	๔	๔	๑	๐	๐	๐	๐	๑๙	๕	๒๔
๙	บุคคลพิการซ้อน	๕	๒	๕	๔	๑	๐	๑๐	๙	๑	๐	๐	๑	๒๒	๑๖	๓๘
รวม		๑๖	๕	๑๐	๑๕	๓๐	๗	๓๕	๓๒	๓	๒	๑	๑	๙๕	๖๒	๑๕๗
		๒๑		๒๕		๓๗		๖๗		๕		๒		๑๕๗		
		๔๖				๑๐๔				๗						

ข้อมูล ณ วันที่ ๑๐ มิถุนายน ๒๕๖๗

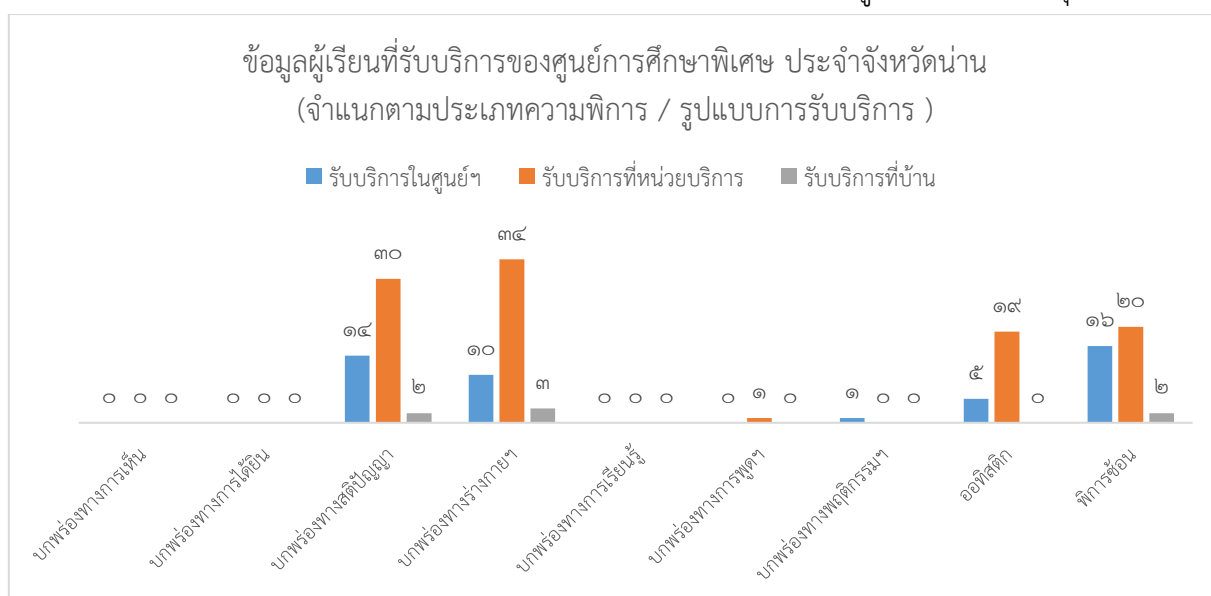

แผนภูมิที่ ๑๐ แสดงข้อมูลผู้เรียนที่รับบริการของศูนย์การศึกษาพิเศษ ประจำจังหวัดน่าน
(จำแนกตามประเภทความพิการ / รูปแบบการรับบริการ)

ตารางที่ ๒๐ แสดงข้อมูลผู้เรียน (จำแนกตามกลุ่มเป้าหมายที่ให้บริการ)

ที่	กลุ่มเป้าหมาย	เพศ		รวม (คน)
		ชาย	หญิง	
๑	รับบริการในศูนย์ ---> ไป-กลับ	๒๖	๒๐	๔๖
๒	รับบริการนอกศูนย์ ---> หน่วยบริการ	๖๕	๓๙	๑๐๔
๓	รับบริการนอกศูนย์ ---> ที่บ้าน	๔	๓	๗
รวม		๙๕	๖๒	๑๕๗

ข้อมูล ณ วันที่ ๑๐ มิถุนายน ๒๕๖๗

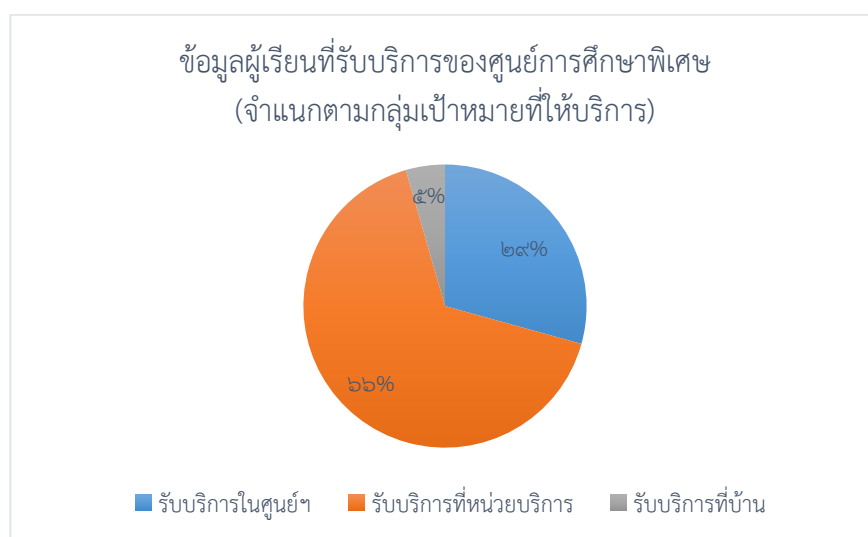

แผนภูมิที่ ๑๑ แสดงข้อมูลผู้เรียนที่รับบริการของศูนย์การศึกษาพิเศษ (จำแนกตามกลุ่มเป้าหมายที่ให้บริการ)

๒๓.๒ ข้อมูลผู้เรียนที่รับบริการของศูนย์การศึกษาพิเศษ ประจำจังหวัดน่าน (จำแนกตามหน่วยบริการ)
ตารางที่ ๒๑ แสดงข้อมูลผู้เรียนที่รับบริการของศูนย์การศึกษาพิเศษ ประจำจังหวัดน่าน หน่วยบริการอำเภอเวียงสา

ที่	ประเภทความพิการ	อายุ ๐-๖ ปี		อายุ ๗ ปีขึ้นไป		รวม		รวมทั้งสิ้น
		ชาย	หญิง	ชาย	หญิง	ชาย	หญิง	
๑	บุคคลที่มีความบกพร่องทางการเห็น	๐	๐	๐	๐	๐	๐	๐
๒	บุคคลที่มีความบกพร่องทางการได้ยิน	๐	๐	๐	๐	๐	๐	๐
๓	บุคคลที่มีความบกพร่องทางสติปัญญา	๑	๐	๐	๑	๑	๑	๒
๔	บุคคลที่มีความบกพร่องทางร่างกายหรือการเคลื่อนไหวหรือสุขภาพ	๑	๐	๐	๐	๑	๐	๑
๕	บุคคลที่มีความบกพร่องทางการเรียนรู้	๐	๐	๐	๐	๐	๐	๐

ที่	ประเภทความพิการ	อายุ ๐-๖ ปี		อายุ ๗ ปีขึ้นไป		รวม		รวมทั้งสิ้น
		ชาย	หญิง	ชาย	หญิง	ชาย	หญิง	
๖	บุคคลที่มีความบกพร่องทางการพูดและภาษา	๐	๐	๐	๐	๐	๐	๐
๗	บุคคลที่มีความบกพร่องทางพฤติกรรมหรืออารมณ์	๐	๐	๐	๐	๐	๐	๐
๘	บุคคลออทิสติก	๓	๐	๑	๐	๔	๐	๔
๙	บุคคลพิการซ้อน	๐	๐	๐	๑	๐	๑	๑
รวม		๕	๐	๑	๒	๖	๒	๘
		๕		๓		๘		
		๘						

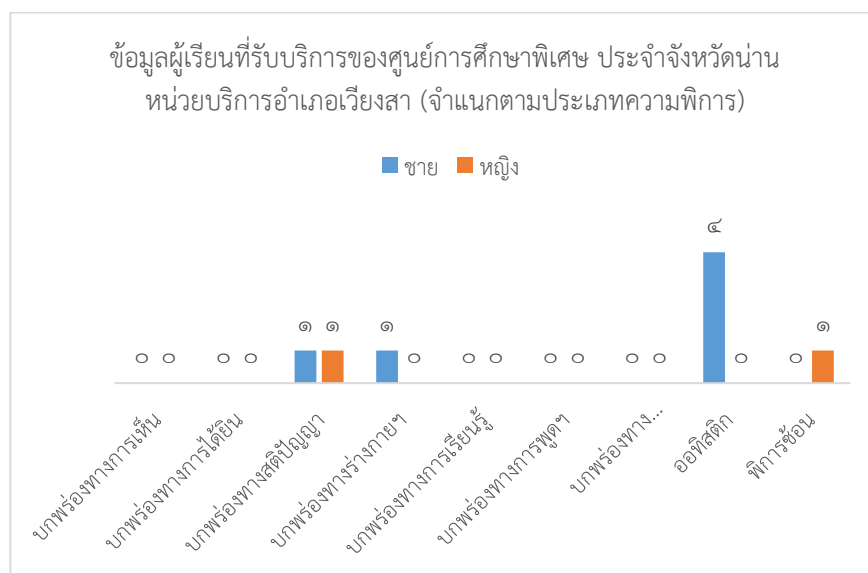

แผนภูมิที่ ๑๒ แสดงข้อมูลผู้เรียนที่รับบริการของศูนย์การศึกษาพิเศษ ประจำจังหวัดน่าน
หน่วยบริการอำเภอเวียงสา (จำแนกตามประเภทความพิการ)

ตารางที่ ๒๒ แสดงข้อมูลผู้เรียนที่รับบริการของศูนย์การศึกษาพิเศษ ประจำจังหวัดน่าน หน่วยบริการอำเภอท่าวังผา

ที่	ประเภทความพิการ	อายุ ๐-๖ ปี		อายุ ๗ ปีขึ้นไป		รวม		รวมทั้งสิ้น
		ชาย	หญิง	ชาย	หญิง	ชาย	หญิง	
๑	บุคคลที่มีความบกพร่องทางการเห็น	๐	๐	๐	๐	๐	๐	๐
๒	บุคคลที่มีความบกพร่องทางการได้ยิน	๐	๐	๐	๐	๐	๐	๐
๓	บุคคลที่มีความบกพร่องทางสติปัญญา	๒	๐	๒	๔	๔	๔	๘
๔	บุคคลที่มีความบกพร่องทางร่างกายหรือการเคลื่อนไหวหรือสุขภาพ	๑	๐	๔	๐	๕	๐	๕
๕	บุคคลที่มีความบกพร่องทางการเรียนรู้	๐	๐	๐	๐	๐	๐	๐
๖	บุคคลที่มีความบกพร่องทางการพูดและภาษา	๐	๐	๐	๐	๐	๐	๐
๗	บุคคลที่มีความบกพร่องทางพฤติกรรมหรืออารมณ์	๐	๐	๐	๐	๐	๐	๐
๘	บุคคลออทิสติก	๓	๐	๑	๑	๔	๑	๕
๙	บุคคลพิการซ้อน	๐	๐	๒	๒	๒	๒	๔
รวม		๖	๐	๙	๗	๑๕	๗	๒๒
		๖		๑๖		๒๒		
		๒๒						

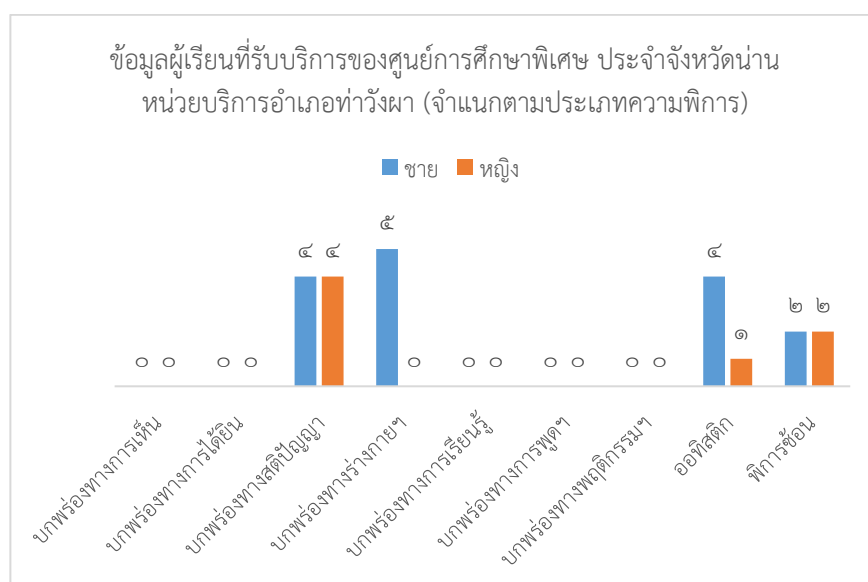

แผนภูมิที่ ๑๓ แสดงข้อมูลผู้เรียนที่รับบริการของศูนย์การศึกษาพิเศษ ประจำจังหวัดน่าน หน่วยบริการอำเภอท่าวังผา (จำแนกตามประเภทความพิการ)

ตารางที่ ๒๓ แสดงข้อมูลผู้เรียนที่รับบริการของศูนย์การศึกษาพิเศษ ประจำจังหวัดน่าน หน่วยบริการอำเภอนาน้อย

ที่	ประเภทความพิการ	อายุ ๐-๖ ปี		อายุ ๗ ปีขึ้นไป		รวม		รวมทั้งสิ้น
		ชาย	หญิง	ชาย	หญิง	ชาย	หญิง	
๑	บุคคลที่มีความบกพร่องทางการเห็น	๐	๐	๐	๐	๐	๐	๐
๒	บุคคลที่มีความบกพร่องทางการได้ยิน	๐	๐	๐	๐	๐	๐	๐
๓	บุคคลที่มีความบกพร่องทางสติปัญญา	๒	๐	๑	๑	๓	๑	๔
๔	บุคคลที่มีความบกพร่องทางร่างกายหรือการเคลื่อนไหวหรือสุขภาพ	๐	๐	๒	๒	๒	๒	๔
๕	บุคคลที่มีความบกพร่องทางการเรียนรู้	๐	๐	๐	๐	๐	๐	๐
๖	บุคคลที่มีความบกพร่องทางการพูดและภาษา	๑	๐	๐	๐	๑	๐	๑
๗	บุคคลที่มีความบกพร่องทางพฤติกรรมหรืออารมณ์	๐	๐	๐	๐	๐	๐	๐
๘	บุคคลออทิสติก	๒	๑	๑	๐	๓	๑	๔
๙	บุคคลพิการซ้อน	๐	๐	๓	๐	๓	๐	๓
รวม		๕	๑	๗	๓	๑๒	๔	๑๖
		๖		๑๐		๑๖		
		๑๖						

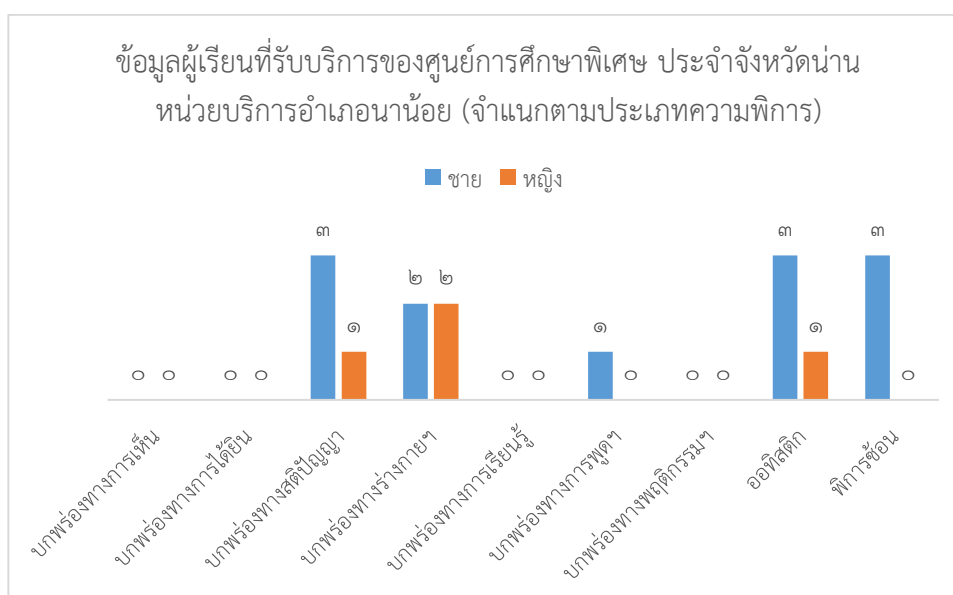

แผนภูมิที่ ๑๔ แสดงข้อมูลผู้เรียนที่รับบริการของศูนย์การศึกษาพิเศษ ประจำจังหวัดน่าน หน่วยบริการอำเภอนาน้อย (จำแนกตามประเภทความพิการ)

ตารางที่ ๒๔ แสดงข้อมูลผู้เรียนที่รับบริการของศูนย์การศึกษาพิเศษ ประจำจังหวัดน่าน หน่วยบริการอำเภอ
ปัว

ที่	ประเภทความพิการ	อายุ ๐-๖ ปี		อายุ ๗ ปีขึ้นไป		รวม		รวมทั้งสิ้น
		ชาย	หญิง	ชาย	หญิง	ชาย	หญิง	
๑	บุคคลที่มีความบกพร่องทางการเห็น	๐	๐	๐	๐	๐	๐	๐
๒	บุคคลที่มีความบกพร่องทางการได้ยิน	๐	๐	๐	๐	๐	๐	๐
๓	บุคคลที่มีความบกพร่องทางสติปัญญา	๐	๐	๑	๒	๑	๒	๓
๔	บุคคลที่มีความบกพร่องทางร่างกายหรือ การเคลื่อนไหวหรือสุขภาพ	๑	๑	๔	๓	๕	๔	๙
๕	บุคคลที่มีความบกพร่องทางการเรียนรู้	๐	๐	๐	๐	๐	๐	๐
๖	บุคคลที่มีความบกพร่องทางการพูดและภาษา	๐	๐	๐	๐	๐	๐	๐
๗	บุคคลที่มีความบกพร่องทางพฤติกรรมหรืออารมณ์	๐	๐	๐	๐	๐	๐	๐
๘	บุคคลออทิสติก	๒	๒	๐	๐	๒	๒	๔
๙	บุคคลพิการซ้อน	๑	๐	๒	๒	๓	๒	๕
รวม		๔	๓	๗	๗	๑๑	๑๐	๒๑
		๗		๑๔		๒๑		
		๒๑						

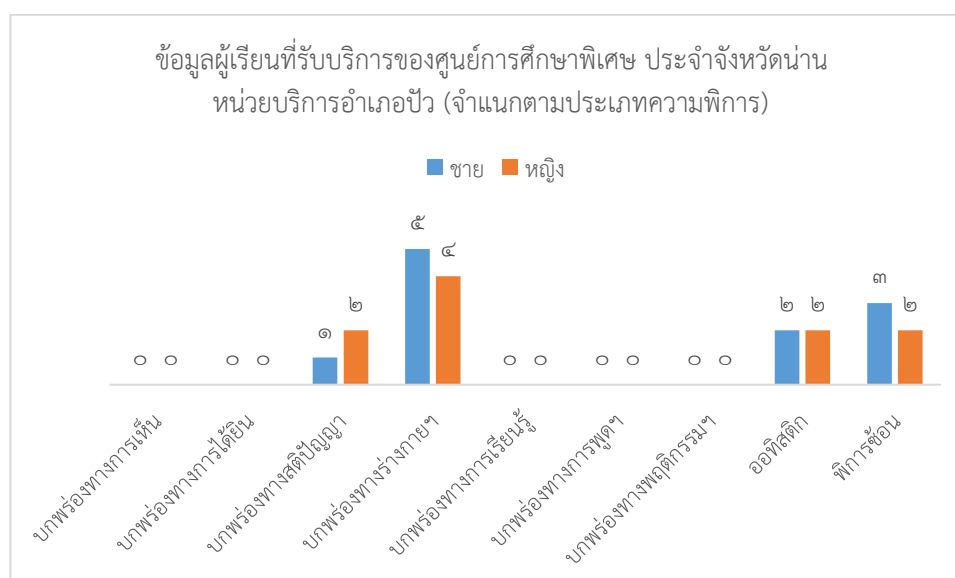

แผนภูมิที่ ๑๕ แสดงข้อมูลผู้เรียนที่รับบริการของศูนย์การศึกษาพิเศษ ประจำจังหวัดน่าน
หน่วยบริการอำเภอปัว (จำแนกตามประเภทความพิการ)

ตารางที่ ๒๕ แสดงข้อมูลผู้เรียนที่รับบริการของศูนย์การศึกษาพิเศษ ประจำจังหวัดน่าน หน่วยบริการอำเภอป่อเกลือ

ที่	ประเภทความพิการ	อายุ ๐-๖ ปี		อายุ ๗ ปีขึ้นไป		รวม		รวมทั้งสิ้น
		ชาย	หญิง	ชาย	หญิง	ชาย	หญิง	
๑	บุคคลที่มีความบกพร่องทางการเห็น	๐	๐	๐	๐	๐	๐	๐
๒	บุคคลที่มีความบกพร่องทางการได้ยิน	๐	๐	๐	๐	๐	๐	๐
๓	บุคคลที่มีความบกพร่องทางสติปัญญา	๒	๑	๐	๐	๒	๑	๓
๔	บุคคลที่มีความบกพร่องทางร่างกายหรือการเคลื่อนไหวหรือสุขภาพ	๒	๑	๔	๒	๖	๓	๙
๕	บุคคลที่มีความบกพร่องทางการเรียนรู้	๐	๐	๐	๐	๐	๐	๐
๖	บุคคลที่มีความบกพร่องทางการพูดและภาษา	๐	๐	๐	๐	๐	๐	๐
๗	บุคคลที่มีความบกพร่องทางพฤติกรรมหรืออารมณ์	๐	๐	๐	๐	๐	๐	๐
๘	บุคคลออทิสติก	๐	๐	๐	๐	๐	๐	๐
๙	บุคคลพิการซ้อน	๐	๐	๒	๑	๒	๑	๓
รวม		๔	๒	๖	๓	๑๐	๕	๑๕
		๖		๙		๑๕		
		๑๕						

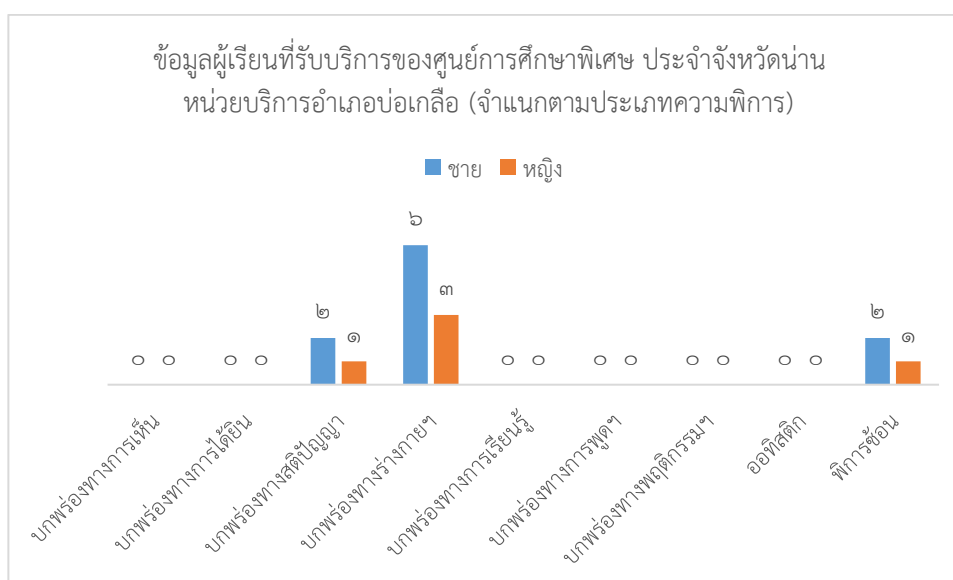

แผนภูมิที่ ๑๖ แสดงข้อมูลผู้เรียนที่รับบริการของศูนย์การศึกษาพิเศษ ประจำจังหวัดน่าน หน่วยบริการอำเภอป่อเกลือ (จำแนกตามประเภทความพิการ)

ตารางที่ ๒๖ แสดงข้อมูลผู้เรียนที่รับบริการของศูนย์การศึกษาพิเศษ ประจำจังหวัดน่าน หน่วยบริการอำเภอทุ่งช้าง

ที่	ประเภทความพิการ	อายุ ๐-๖ ปี		อายุ ๗ ปีขึ้นไป		รวม		รวมทั้งสิ้น
		ชาย	หญิง	ชาย	หญิง	ชาย	หญิง	
๑	บุคคลที่มีความบกพร่องทางการเห็น	๐	๐	๐	๐	๐	๐	๐
๒	บุคคลที่มีความบกพร่องทางการได้ยิน	๐	๐	๐	๐	๐	๐	๐
๓	บุคคลที่มีความบกพร่องทางสติปัญญา	๑	๐	๑	๓	๒	๓	๕
๔	บุคคลที่มีความบกพร่องทางร่างกายหรือการเคลื่อนไหวหรือสุขภาพ	๑	๐	๑	๓	๒	๓	๕
๕	บุคคลที่มีความบกพร่องทางการเรียนรู้	๐	๐	๐	๐	๐	๐	๐
๖	บุคคลที่มีความบกพร่องทางการพูดและภาษา	๐	๐	๐	๐	๐	๐	๐
๗	บุคคลที่มีความบกพร่องทางพฤติกรรมหรืออารมณ์	๐	๐	๐	๐	๐	๐	๐
๘	บุคคลออทิสติก	๐	๐	๐	๐	๐	๐	๐
๙	บุคคลพิการซ้อน	๐	๐	๐	๑	๐	๑	๑
รวม		๒	๐	๒	๗	๔	๗	๑๑
		๒		๗		๑๑		
		๑๑						

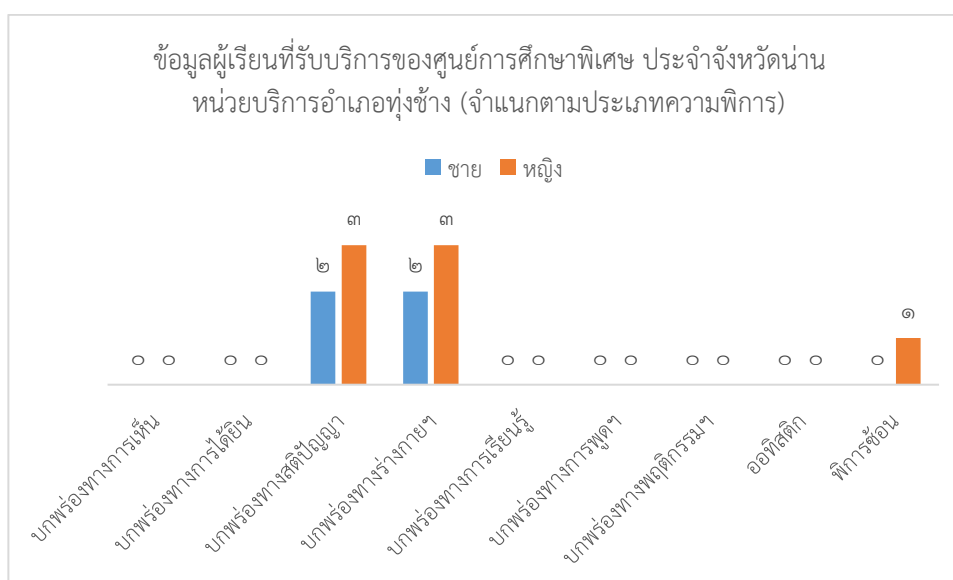

แผนภูมิที่ ๑๗ แสดงข้อมูลผู้เรียนที่รับบริการของศูนย์การศึกษาพิเศษ ประจำจังหวัดน่าน หน่วยบริการอำเภอทุ่งช้าง (จำแนกตามประเภทความพิการ)

ตารางที่ ๒๗ แสดงข้อมูลผู้เรียนที่รับบริการของศูนย์การศึกษาพิเศษ ประจำจังหวัดน่าน หน่วยบริการอำเภอสองแคว

ที่	ประเภทความพิการ	อายุ ๐-๖ ปี		อายุ ๗ ปีขึ้นไป		รวม		รวมทั้งสิ้น
		ชาย	หญิง	ชาย	หญิง	ชาย	หญิง	
๑	บุคคลที่มีความบกพร่องทางการเห็น	๐	๐	๐	๐	๐	๐	๐
๒	บุคคลที่มีความบกพร่องทางการได้ยิน	๐	๐	๐	๐	๐	๐	๐
๓	บุคคลที่มีความบกพร่องทางสติปัญญา	๒	๐	๐	๑	๒	๑	๓
๔	บุคคลที่มีความบกพร่องทางร่างกายหรือการเคลื่อนไหวหรือสุขภาพ	๐	๐	๐	๐	๐	๐	๐
๕	บุคคลที่มีความบกพร่องทางการเรียนรู้	๐	๐	๐	๐	๐	๐	๐
๖	บุคคลที่มีความบกพร่องทางการพูดและภาษา	๐	๐	๐	๐	๐	๐	๐
๗	บุคคลที่มีความบกพร่องทางพฤติกรรมหรืออารมณ์	๐	๐	๐	๐	๐	๐	๐
๘	บุคคลออทิสติก	๐	๐	๐	๐	๐	๐	๐
๙	บุคคลพิการซ้อน	๐	๐	๑	๒	๑	๒	๓
รวม		๒	๐	๑	๓	๓	๓	๖
		๒		๔		๖		
		๖				๖		

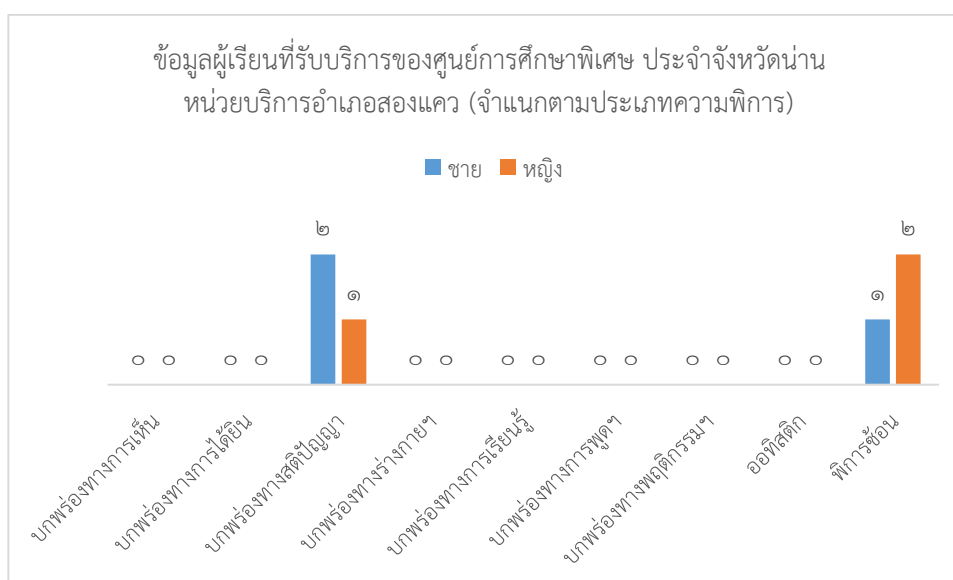

แผนภูมิที่ ๑๘ แสดงข้อมูลผู้เรียนที่รับบริการของศูนย์การศึกษาพิเศษ ประจำจังหวัดน่าน หน่วยบริการอำเภอสองแคว (จำแนกตามประเภทความพิการ)

ตารางที่ ๒๘ แสดงข้อมูลผู้เรียนที่รับบริการของศูนย์การศึกษาพิเศษ ประจำจังหวัดน่าน หน่วยบริการอำเภอ
เชียงใหม่

ที่	ประเภทความพิการ	อายุ ๐-๖ ปี		อายุ ๗ ปีขึ้นไป		รวม		รวมทั้งสิ้น
		ชาย	หญิง	ชาย	หญิง	ชาย	หญิง	
๑	บุคคลที่มีความบกพร่องทางการเห็น	๐	๐	๐	๐	๐	๐	๐
๒	บุคคลที่มีความบกพร่องทางการได้ยิน	๐	๐	๐	๐	๐	๐	๐
๓	บุคคลที่มีความบกพร่องทางสติปัญญา	๒	๐	๐	๐	๒	๐	๒
๔	บุคคลที่มีความบกพร่องทางร่างกายหรือ การเคลื่อนไหวหรือสุขภาพ	๐	๐	๑	๐	๑	๐	๑
๕	บุคคลที่มีความบกพร่องทางการเรียนรู้	๐	๐	๐	๐	๐	๐	๐
๖	บุคคลที่มีความบกพร่องทางการพูดและภาษา	๐	๐	๐	๐	๐	๐	๐
๗	บุคคลที่มีความบกพร่องทางพฤติกรรมหรืออารมณ์	๐	๐	๐	๐	๐	๐	๐
๘	บุคคลออทิสติก	๐	๑	๑	๐	๑	๑	๒
๙	บุคคลพิการซ้อน	๐	๐	๐	๐	๐	๐	๐
รวม		๒	๑	๒	๐	๔	๑	๕
		๓		๒		๕		
		๕						

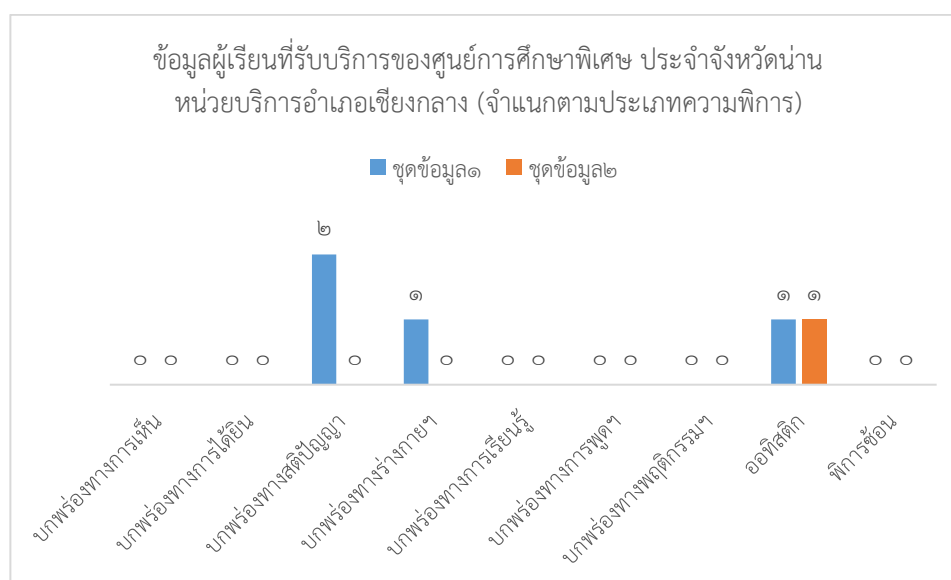

แผนภูมิที่ ๑๙ แสดงข้อมูลผู้เรียนที่รับบริการของศูนย์การศึกษาพิเศษ ประจำจังหวัดน่าน
หน่วยบริการอำเภอเชียงใหม่ (จำแนกตามประเภทความพิการ)

๒๓.๓ ข้อมูลผู้เรียนที่รับบริการของศูนย์การศึกษาพิเศษ ประจำจังหวัดน่าน (จำแนกตามอำเภอ ให้บริการ) เปรียบเทียบ ๓ ปีการศึกษา

ตารางที่ ๒๙ แสดงข้อมูลผู้เรียนที่รับบริการของศูนย์การศึกษาพิเศษ ประจำจังหวัดน่าน (จำแนกตามอำเภอ ให้บริการ) เปรียบเทียบ ๓ ปีการศึกษา

ที่	พื้นที่การให้บริการ	จำนวนคนพิการ		
		ปีการศึกษา ๒๕๖๔	ปีการศึกษา ๒๕๖๕	ปีการศึกษา ๒๕๖๖
๑	อำเภอเมืองน่าน	๔๒	๓๙	๓๓
๒	อำเภอภูเพียง	๗	๕	๕
๓	อำเภอบ้านหลวง	๘	๕	๔
๔	อำเภอแม่จริม	๘	๖	๗
๕	อำเภอสันติสุข	๗	๕	๒
๖	อำเภอท่าวังผา	๒๑	๒๔	๒๖
๗	อำเภอปัว	๒๒	๒๒	๒๖
๘	อำเภอเชียงกลาง	๙	๕	๓
๙	อำเภอทุ่งช้าง	๑๑	๑๒	๑๓
๑๐	อำเภอสองแคว	๕	๔	๖
๑๑	อำเภอเฉลิมพระเกียรติ	๔	๔	๓
๑๒	อำเภอบ่อเกลือ	๑๖	๑๒	๑๔
๑๓	อำเภอเวียงสา	๑๗	๑๐	๑๔
๑๔	อำเภอนาน้อย	๑๕	๑๔	๑๗
๑๕	อำเภอนาหมื่น	๗	๓	๕
รวม		๑๙๙	๑๗๐	๑๗๘

(ข้อมูล ณ วันที่ ๓๑ มีนาคม ๒๕๖๗)

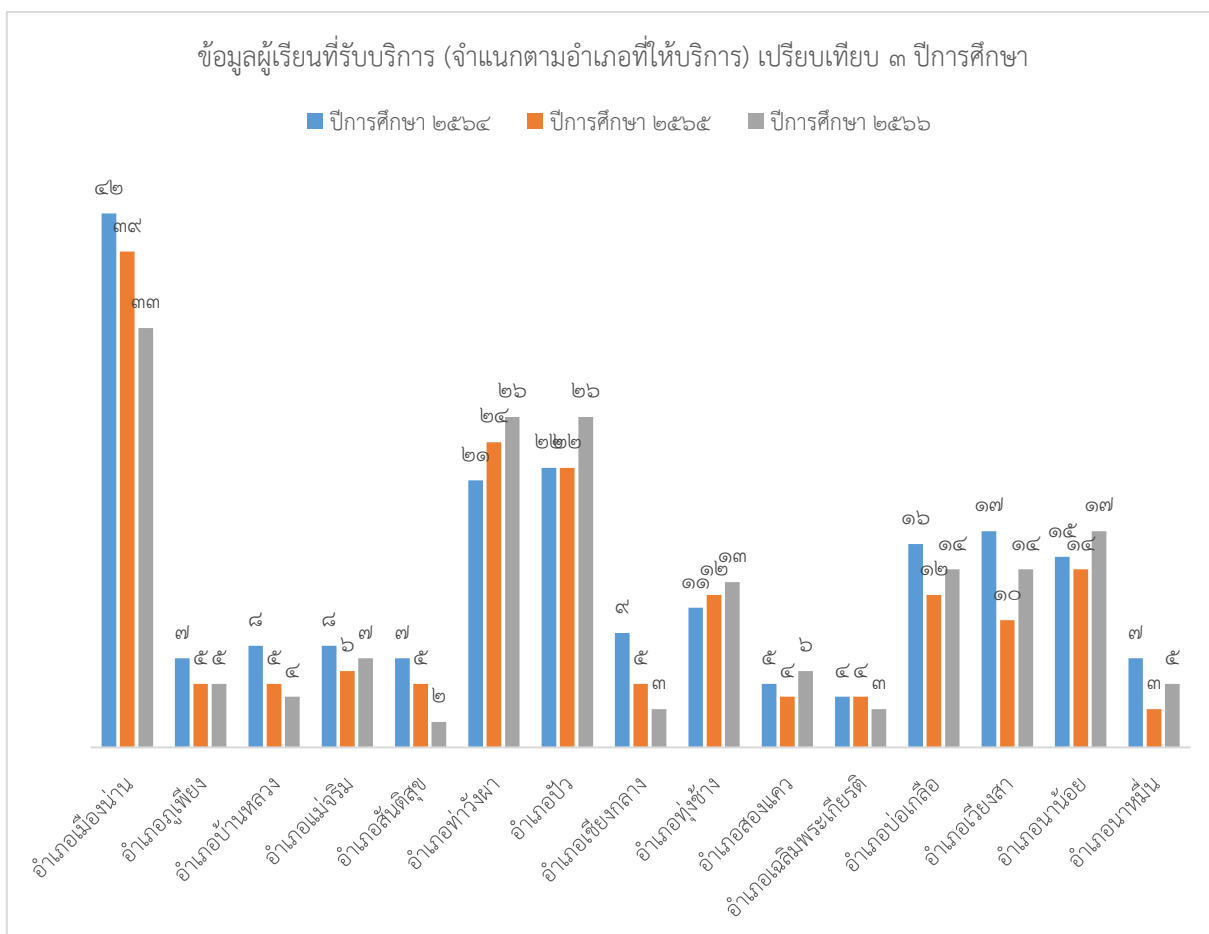

แผนภูมิที่ ๒๐ แสดงข้อมูลผู้เรียนที่รับบริการ (จำแนกตามอำเภอที่ให้บริการ) เปรียบเทียบ ๓ ปีการศึกษา

๒๓.๔ ข้อมูลผู้เรียนในโรงเรียนเรียนร่วม (จำแนกตามเขตพื้นที่การศึกษา) เปรียบเทียบ ๓ ปีการศึกษา

ตารางที่ ๓๐ แสดงข้อมูลผู้เรียนในโรงเรียนเรียนร่วม (จำแนกตามเขตพื้นที่การศึกษา) เปรียบเทียบ ๓ ปีการศึกษา

ที่	เขตพื้นที่การศึกษา/หน่วยงานอื่น	จำนวนผู้เรียน (คน)		
		ปีการศึกษา ๒๕๖๔	ปีการศึกษา ๒๕๖๕	ปีการศึกษา ๒๕๖๖
๑	สำนักงานเขตพื้นที่ประถมศึกษาน่าน เขต ๑	๑,๖๒๘	๑,๓๖๘	๑,๑๘๔
๒	สำนักงานเขตพื้นที่ประถมศึกษาน่าน เขต ๒	๒,๐๗๑	๑,๕๔๓	๑,๕๖๑
๓	สำนักงานเขตพื้นที่มัธยมศึกษาน่าน	๒๗๕	๒๙๘	๒๗๕
๔	โรงเรียนราชประชานุเคราะห์ ๕๖	๑๑๔	๑๑๔	๙๘
๕	ศูนย์การศึกษาพิเศษประจำจังหวัดน่าน	๒๐๐	๑๗๔	๑๖๐
รวม		๔,๒๘๖	๓,๔๙๗	๓,๒๗๘

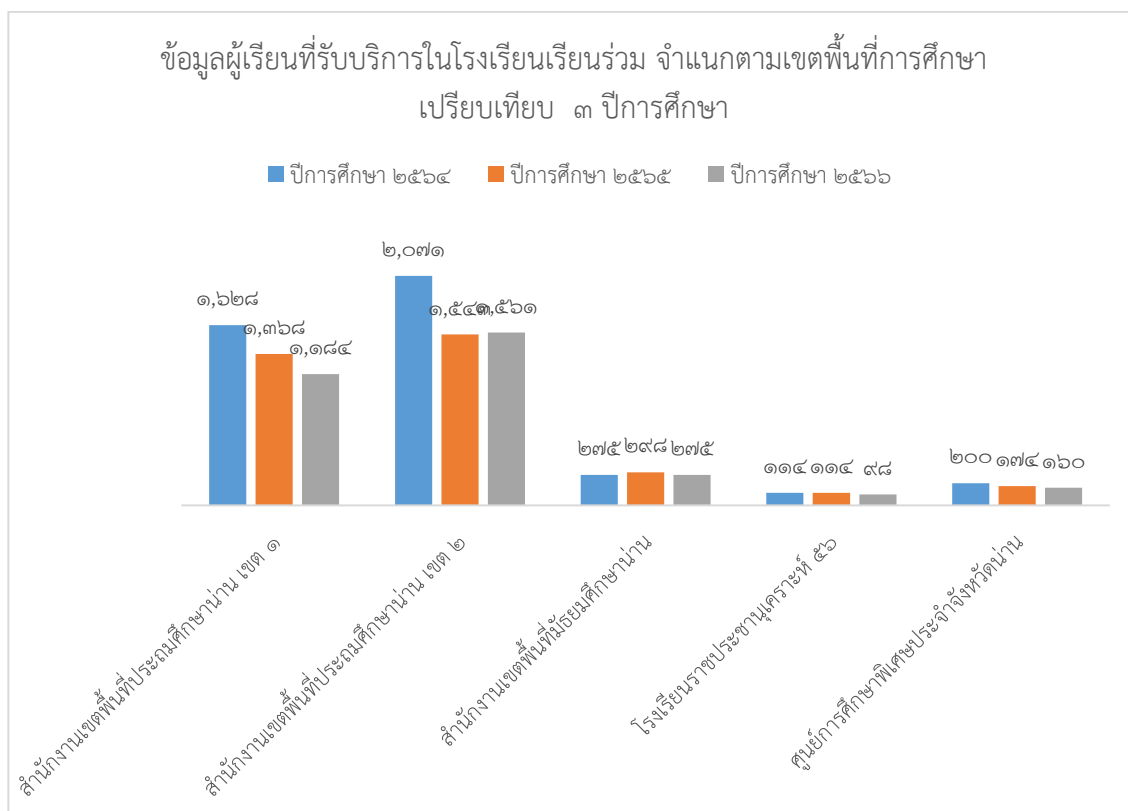

แผนภูมิที่ ๒๑ แสดงข้อมูลผู้เรียนที่รับบริการในโรงเรียนเรียนร่วม จำแนกตามเขตพื้นที่การศึกษา เปรียบเทียบ ๓ ปีการศึกษา

๒๓.๕ ข้อมูลการให้บริการผู้เรียนเรียนร่วมในศูนย์การศึกษาพิเศษ ประจำจังหวัดน่าน (จำแนกตามเขตพื้นที่การศึกษา) เปรียบเทียบ ๓ ปีการศึกษา

ตารางที่ ๓๑ แสดงข้อมูลการให้บริการผู้เรียนเรียนร่วมในศูนย์การศึกษาพิเศษ ประจำจังหวัดน่าน (จำแนกตามเขตพื้นที่การศึกษา) เปรียบเทียบ ๓ ปีการศึกษา

ที่	เขตพื้นที่การศึกษา/หน่วยงานอื่น	จำนวนผู้เรียน (คน)		
		ปีการศึกษา ๒๕๖๔	ปีการศึกษา ๒๕๖๕	ปีการศึกษา ๒๕๖๖
๑	สำนักงานเขตพื้นที่ประถมศึกษาฯ เขต ๑	๐	๓	๗
๒	สำนักงานเขตพื้นที่ประถมศึกษาฯ เขต ๒	๐	๐	๖
๓	สำนักงานเขตพื้นที่มัธยมศึกษาฯ	๐	๐	๐
๒	สำนักงานคณะกรรมการส่งเสริมการศึกษาเอกชน	๐	๐	๔
๓	องค์กรปกครองส่วนท้องถิ่น	๐	๐	๕
รวม		๐	๓	๒๒

*** ปีการศึกษา ๒๕๖๔ ไม่มีการบริการผู้เรียนเรียนร่วมในศูนย์การศึกษาพิเศษ ประจำจังหวัดน่าน เนื่องจากสถานการณ์โรคติดเชื้อไวรัสโคโรนา ๒๐๑๙ (COVID-๑๙)

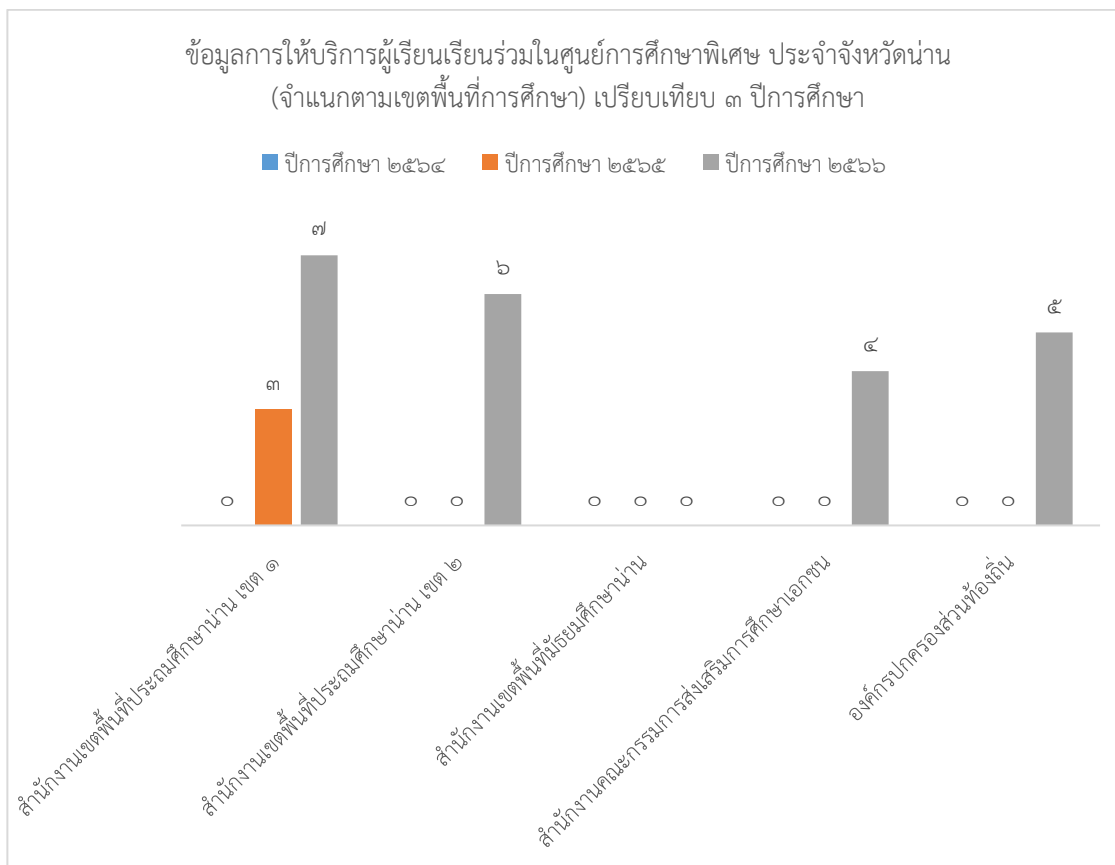

แผนภูมิที่ ๒๒ แสดงข้อมูลการให้บริการผู้เรียนเรียนร่วมในศูนย์การศึกษาพิเศษ ประจำจังหวัดน่าน
(จำแนกตามเขตพื้นที่การศึกษา) เปรียบเทียบ ๓ ปีการศึกษา

๒๓.๖ ข้อมูลการขึ้นทะเบียนเป็นหน่วยบริการ ผู้ให้บริการตามกฎกระทรวงฯ (คู่มือการศึกษา)
เปรียบเทียบ ๓ ปีการศึกษา

ตารางที่ ๓๒ แสดงข้อมูลการขึ้นทะเบียนเป็นหน่วยบริการ ผู้ให้บริการตามกฎกระทรวงฯ (คู่มือการศึกษา)
เปรียบเทียบ ๓ ปีการศึกษา

ที่	ประเภท	จำนวน (คน)		
		ปีการศึกษา ๒๕๖๔	ปีการศึกษา ๒๕๖๕	ปีการศึกษา ๒๕๖๖
๑	หน่วยบริการ (โรงเรียน)	๑๙๘	๑๗๑	๑๓๐
๒	หน่วยบริการ (ร้านค้า)	๓๐	๓๒	๓๓
๓	ผู้ให้บริการ	๒๐๕	๐	๔๔
รวม		๔๓๓	๒๐๓	๒๐๗

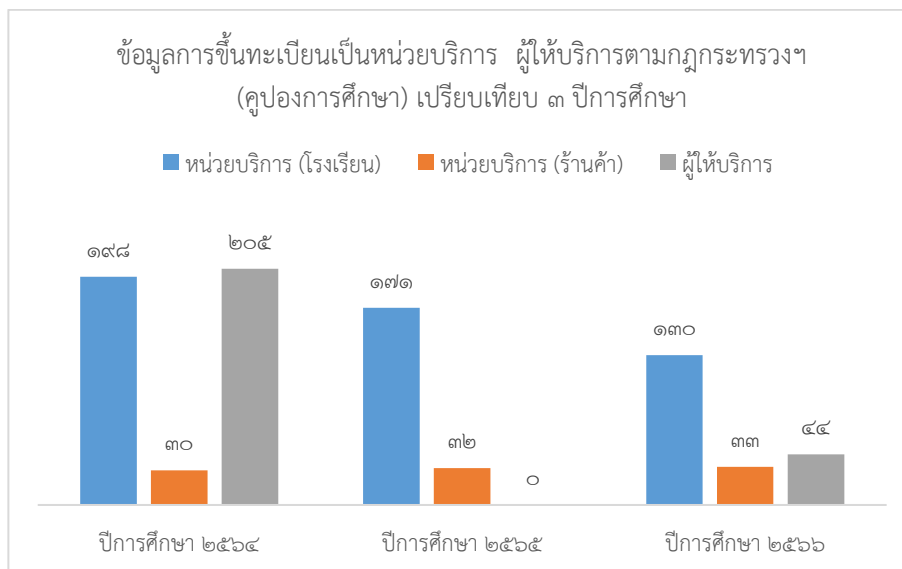

แผนภูมิที่ ๒๓ แสดงข้อมูลการขึ้นทะเบียนเป็นหน่วยบริการ ผู้ให้บริการตามกฎกระทรวงฯ (คู่มือการศึกษา) เปรียบเทียบ ๓ ปีการศึกษา

๒๓.๗ ข้อมูลผู้เรียนที่มีพัฒนาการเป็นไปตามเป้าหมายตาม IEP จำแนกตามประเภทความพิการ เปรียบเทียบ ๓ ปีการศึกษา

ตารางที่ ๓๓ แสดงข้อมูลผู้เรียนที่มีพัฒนาการเป็นไปตามเป้าหมายตาม IEP จำแนกตามประเภทความพิการ เปรียบเทียบ ๓ ปีการศึกษา

ที่	ประเภทความพิการ	จำนวนผู้รับบริการ			ร้อยละที่ผ่าน		
		ปีการศึกษา ๒๕๖๔	ปีการศึกษา ๒๕๖๕	ปีการศึกษา ๒๕๖๖	ปีการศึกษา ๒๕๖๔	ปีการศึกษา ๒๕๖๕	ปีการศึกษา ๒๕๖๖
๑	บุคคลที่มีความบกพร่องทางการเห็น	๖	๕	๑	๑๐๐	๑๐๐	๑๐๐
๒	บุคคลที่มีความบกพร่องทางการได้ยิน	๓	๒	๑	๑๐๐	๑๐๐	๑๐๐
๓	บุคคลที่มีความบกพร่องทางสติปัญญา	๕๐	๔๔	๕๕	๑๐๐	๑๐๐	๙๘.๑๘
๔	บุคคลที่มีความบกพร่องทางร่างกายหรือการเคลื่อนไหวหรือสุขภาพ	๕๗	๔๘	๔๗	๑๐๐	๑๐๐	๙๕.๗๔
๕	บุคคลที่มีความบกพร่องทางการเรียนรู้	๐	๐	๐	๐	๐	๐

ที่	ประเภทความพิการ	จำนวนผู้รับบริการ			ร้อยละที่ผ่าน		
		ปีการศึกษา ๒๕๖๔	ปีการศึกษา ๒๕๖๕	ปีการศึกษา ๒๕๖๖	ปีการศึกษา ๒๕๖๔	ปีการศึกษา ๒๕๖๕	ปีการศึกษา ๒๕๖๖
๖	บุคคลที่มีความบกพร่อง ทางการพูดและภาษา	๕	๔	๑	๑๐๐	๑๐๐	๑๐๐
๗	บุคคลที่มีความบกพร่อง ทางพฤติกรรมหรือ อารมณ์	๓	๒	๑	๑๐๐	๑๐๐	๑๐๐
๘	บุคคลออทิสติก	๑๙	๒๓	๓๑	๑๐๐	๑๐๐	๙๓.๕๕
๙	บุคคลพิการซ้อน	๕๖	๔๒	๔๑	๑๐๐	๑๐๐	๑๐๐
รวม		๑๙๙	๑๗๐	๑๗๘	๑๐๐	๑๐๐	๙๗.๑๙

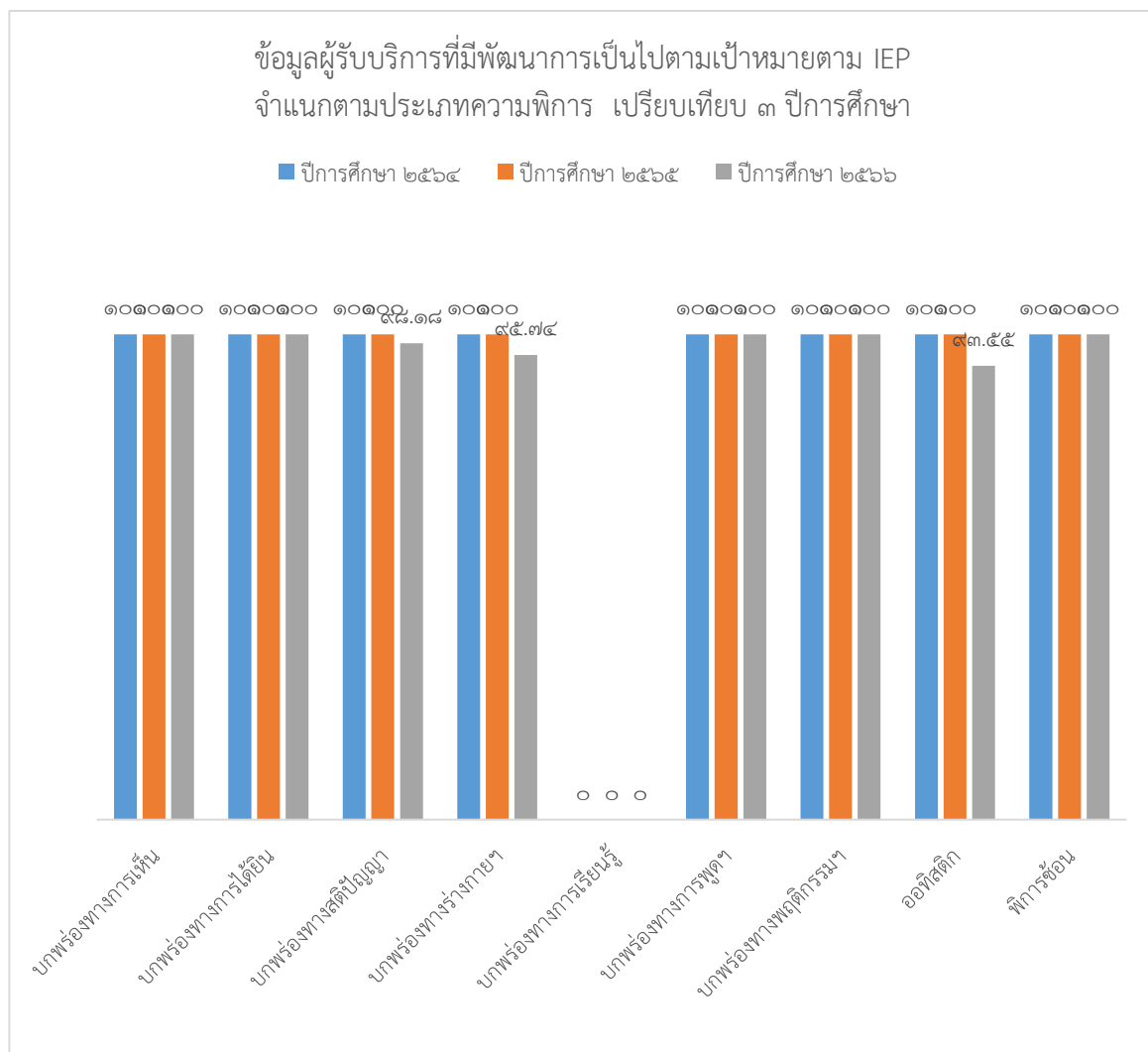

แผนภูมิที่ ๒๔ แสดงข้อมูลผู้รับบริการที่มีพัฒนาการเป็นไปตามเป้าหมายตาม IEP
จำแนกตามประเภทความพิการ เปรียบเทียบ ๓ ปีการศึกษา

๒๓.๘ ข้อมูลผู้เรียนที่มีคุณลักษณะอันพึงประสงค์ตามที่สถานศึกษากำหนด จำแนกตามประเภทความพิการ เปรียบเทียบ ๓ ปีการศึกษา
 ตารางที่ ๓๔ แสดงข้อมูลผู้เรียนที่มีคุณลักษณะอันพึงประสงค์ตามที่สถานศึกษากำหนด จำแนกตามประเภทความพิการ เปรียบเทียบ ๓ ปีการศึกษา

ที่	ประเภทความพิการ	จำนวนผู้รับบริการ			ร้อยละที่ผ่าน		
		ปีการศึกษา ๒๕๖๔	ปีการศึกษา ๒๕๖๕	ปีการศึกษา ๒๕๖๖	ปีการศึกษา ๒๕๖๔	ปีการศึกษา ๒๕๖๕	ปีการศึกษา ๒๕๖๖
๑	บุคคลที่มีความบกพร่องทางการเห็น	๖	๕	๑	๑๐๐	๑๐๐	๑๐๐
๒	บุคคลที่มีความบกพร่องทางการได้ยิน	๓	๒	๑	๑๐๐	๑๐๐	๑๐๐
๓	บุคคลที่มีความบกพร่องทางสติปัญญา	๕๐	๔๔	๕๕	๑๐๐	๑๐๐	๙๘.๑๘
๔	บุคคลที่มีความบกพร่องทางร่างกายหรือการเคลื่อนไหวหรือสุขภาพ	๕๗	๔๘	๔๗	๑๐๐	๑๐๐	๙๕.๗๔
๕	บุคคลที่มีความบกพร่องทางการเรียนรู้	๐	๐	๐	๐	๐	๐
๖	บุคคลที่มีความบกพร่องทางการพูดและภาษา	๕	๔	๑	๑๐๐	๑๐๐	๑๐๐
๗	บุคคลที่มีความบกพร่องทางพฤติกรรมหรืออารมณ์	๓	๒	๑	๑๐๐	๑๐๐	๑๐๐
๘	บุคคลออทิสติก	๑๙	๒๓	๓๑	๑๐๐	๑๐๐	๙๖.๗๗
๙	บุคคลพิการซ้อน	๕๖	๔๒	๔๑	๑๐๐	๑๐๐	๑๐๐
รวม		๑๙๙	๑๗๐	๑๗๘	๑๐๐	๑๐๐	๙๗.๗๖

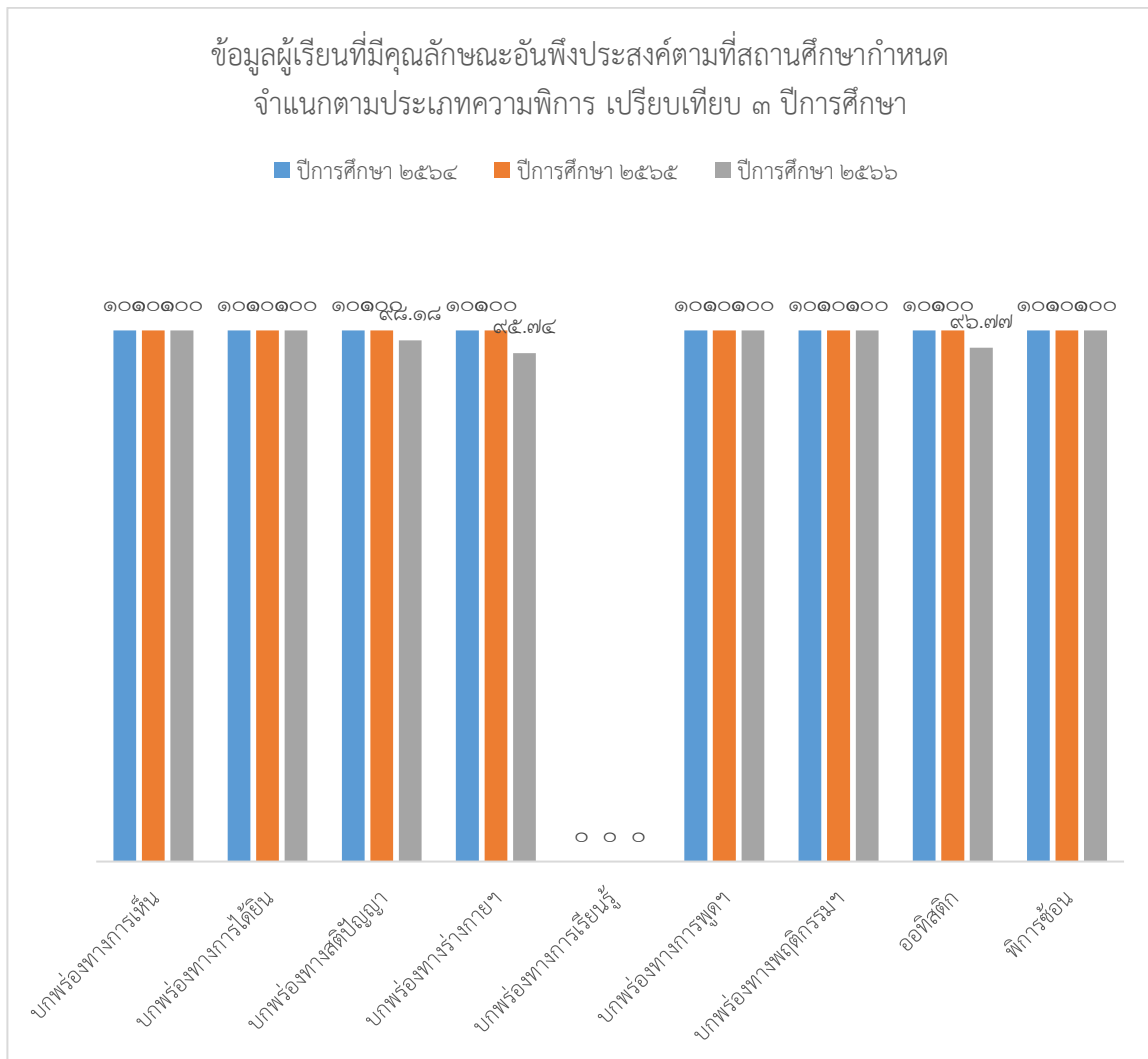

แผนภูมิที่ ๒๕ แสดงข้อมูลผู้เรียนที่มีคุณลักษณะอันพึงประสงค์ตามที่สถานศึกษากำหนด
จำแนกตามประเภทความพิการ เปรียบเทียบ ๓ ปีการศึกษา

๒๓.๙ ข้อมูลผู้เรียนที่มีความภาคภูมิใจในท้องถิ่น และความเป็นไทย ตามศักยภาพของผู้เรียนแต่ละบุคคล จำแนกตามประเภทความพิการ เปรียบเทียบ ๓ ปีการศึกษา

ตารางที่ ๓๕ แสดงข้อมูลผู้เรียนที่มีความภาคภูมิใจในท้องถิ่น และความเป็นไทย ตามศักยภาพของผู้เรียนแต่ละบุคคล จำแนกตามประเภทความพิการ เปรียบเทียบ ๓ ปีการศึกษา

ที่	ประเภทความพิการ	จำนวนผู้รับบริการ			ร้อยละที่ผ่าน		
		ปีการศึกษา ๒๕๖๔	ปีการศึกษา ๒๕๖๕	ปีการศึกษา ๒๕๖๖	ปีการศึกษา ๒๕๖๔	ปีการศึกษา ๒๕๖๕	ปีการศึกษา ๒๕๖๖
๑	บุคคลที่มีความบกพร่องทางการเห็น	๖	๕	๑	๑๐๐	๑๐๐	๑๐๐
๒	บุคคลที่มีความบกพร่องทางการได้ยิน	๓	๒	๑	๑๐๐	๑๐๐	๑๐๐
๓	บุคคลที่มีความบกพร่องทางสติปัญญา	๕๐	๔๔	๕๕	๑๐๐	๑๐๐	๙๘.๑๘
๔	บุคคลที่มีความบกพร่องทางร่างกายหรือการเคลื่อนไหวหรือสุขภาพ	๕๗	๔๘	๔๗	๑๐๐	๑๐๐	๙๕.๗๔
๕	บุคคลที่มีความบกพร่องทางการเรียนรู้	๐	๐	๐	๐	๐	๐
๖	บุคคลที่มีความบกพร่องทางการพูดและภาษา	๕	๔	๑	๑๐๐	๑๐๐	๑๐๐
๗	บุคคลที่มีความบกพร่องทางพฤติกรรมหรืออารมณ์	๓	๒	๑	๑๐๐	๑๐๐	๑๐๐
๘	บุคคลออทิสติก	๑๙	๒๓	๓๑	๑๐๐	๑๐๐	๙๖.๗๗
๙	บุคคลพิการซ้อน	๕๖	๔๒	๔๑	๑๐๐	๑๐๐	๑๐๐
รวม		๑๙๙	๑๗๐	๑๗๘	๑๐๐	๑๐๐	๙๗.๗๖

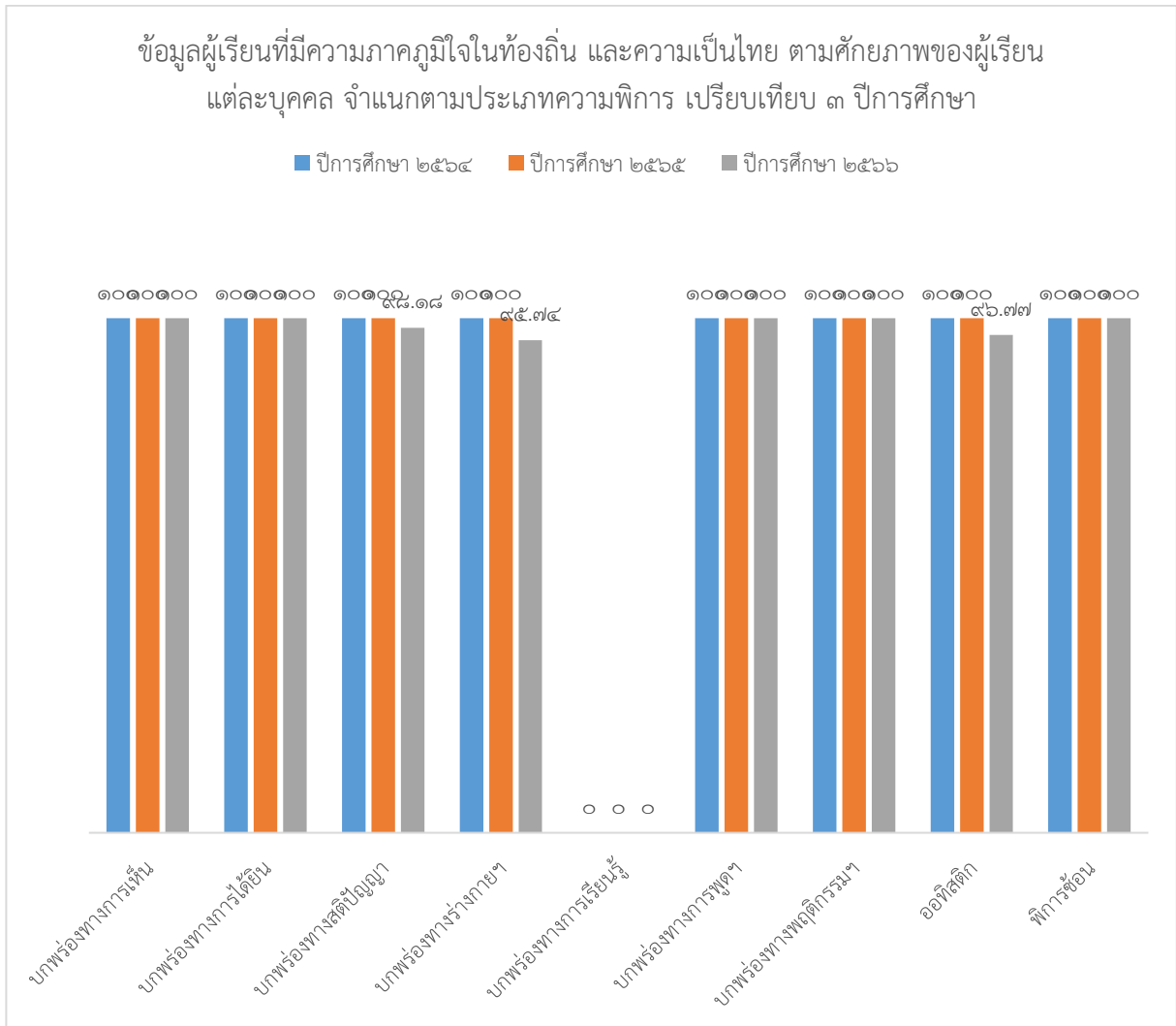

แผนภูมิที่ ๒๖ แสดงข้อมูลผู้เรียนที่มีความภาคภูมิใจในท้องถิ่น และความเป็นไทย ตามศักยภาพของ
ผู้เรียนแต่ละบุคคล จำแนกตามประเภทความพิการ เปรียบเทียบ ๓ ปีการศึกษา

๒๓.๑๐ ข้อมูลผู้เรียนที่สามารถส่งต่อไปเรียนในโรงเรียนเฉพาะความพิการ (จำแนกตามประเภทความพิการ) เปรียบเทียบ ๓ ปีการศึกษา
 ตารางที่ ๓๖ แสดงข้อมูลผู้เรียนที่สามารถส่งต่อไปเรียนในโรงเรียนเฉพาะความพิการ (จำแนกตามประเภทความพิการ) เปรียบเทียบ ๓ ปีการศึกษา

ที่	ประเภทความพิการ	จำนวนผู้เรียน		
		ปีการศึกษา ๒๕๖๔	ปีการศึกษา ๒๕๖๕	ปีการศึกษา ๒๕๖๖
๑	บุคคลที่มีความบกพร่องทางการเห็น	๐	๐	๐
๒	บุคคลที่มีความบกพร่องทางการได้ยิน	๐	๐	๐
๓	บุคคลที่มีความบกพร่องทางสติปัญญา	๑	๓	๔
๔	บุคคลที่มีความบกพร่องทางร่างกายหรือการเคลื่อนไหวหรือสุขภาพ	๒	๓	๑
๕	บุคคลที่มีความบกพร่องทางการเรียนรู้	๐	๐	๐
๖	บุคคลที่มีความบกพร่องทางการพูดและภาษา	๐	๐	๐
๗	บุคคลที่มีความบกพร่องทางพฤติกรรมหรืออารมณ์	๐	๐	๐
๘	บุคคลออทิสติก	๐	๔	๓
๙	บุคคลพิการซ้อน	๐	๑	๐
รวม		๓	๑๑	๘

ข้อมูล ณ วันที่ ๓๑ มีนาคม ๒๕๖๗

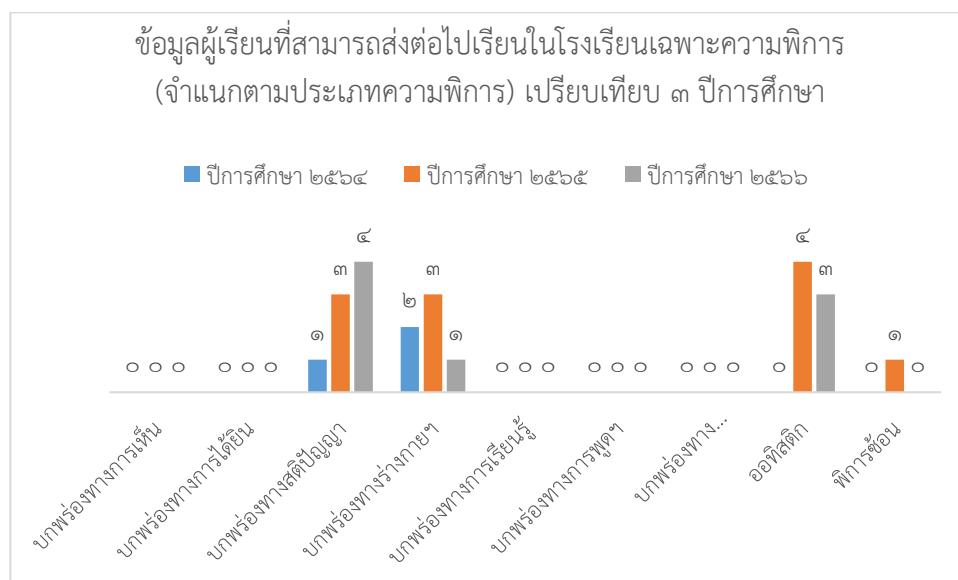

แผนภูมิที่ ๒๗ แสดงข้อมูลผู้เรียนที่สามารถส่งต่อไปเรียนในโรงเรียนเฉพาะความพิการ (จำแนกตามประเภทความพิการ) เปรียบเทียบ ๓ ปีการศึกษา

๒๓.๑๑ ข้อมูลผู้เรียนที่สามารถส่งต่อไปเรียนในโรงเรียนเรียนร่วม (จำแนกตามประเภทความพิการ)
เปรียบเทียบ ๓ ปีการศึกษา
ตารางที่ ๓๗ แสดงข้อมูลผู้เรียนที่สามารถส่งต่อไปเรียนในโรงเรียนเรียนร่วม (จำแนกตามประเภทความพิการ)
เปรียบเทียบ ๓ ปีการศึกษา

ที่	ประเภทความพิการ	จำนวนผู้เรียน		
		ปีการศึกษา ๒๕๖๔	ปีการศึกษา ๒๕๖๕	ปีการศึกษา ๒๕๖๖
๑	บุคคลที่มีความบกพร่องทางการเห็น	๐	๑	๐
๒	บุคคลที่มีความบกพร่องทางการได้ยิน	๐	๐	๐
๓	บุคคลที่มีความบกพร่องทางสติปัญญา	๐	๓	๑
๔	บุคคลที่มีความบกพร่องทางร่างกายหรือการเคลื่อนไหว หรือสุขภาพ	๑	๑	๐
๕	บุคคลที่มีความบกพร่องทางการเรียนรู้	๐	๐	๐
๖	บุคคลที่มีความบกพร่องทางการพูดและภาษา	๐	๑	๐
๗	บุคคลที่มีความบกพร่องทางพฤติกรรมหรืออารมณ์	๐	๐	๐
๘	บุคคลออทิสติก	๑	๔	๒
๙	บุคคลพิการซ้อน	๐	๐	๓
รวม		๒	๑๐	๖

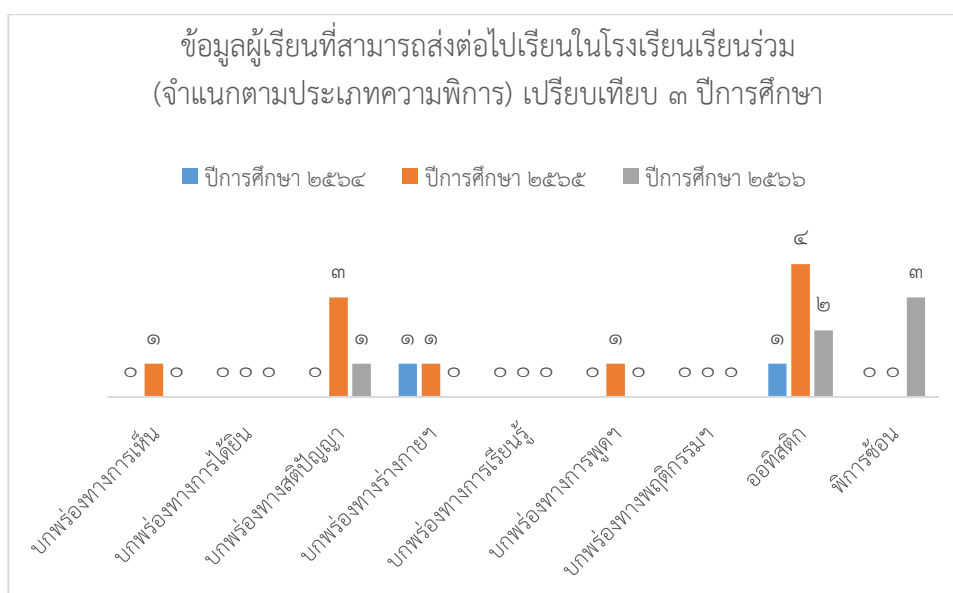

แผนภูมิที่ ๒๘ แสดงข้อมูลผู้เรียนที่สามารถส่งต่อไปเรียนในโรงเรียนเรียนร่วม
(จำแนกตามประเภทความพิการ) เปรียบเทียบ ๓ ปีการศึกษา

๒๓.๑๒ ข้อมูลผู้เรียนที่สามารถส่งต่อไปเรียนในโรงเรียนเรียนร่วม (จำแนกตามประเภทความพิการ) เปรียบเทียบ ๓ ปีการศึกษา
 ตารางที่ ๓๘ แสดงข้อมูลผู้เรียนที่สามารถส่งต่อไปยังที่อื่น ๆ (จำแนกตามประเภทความพิการ) เปรียบเทียบ ๓ ปีการศึกษา

ที่	ประเภทความพิการ	จำนวนผู้เรียน		
		ปีการศึกษา ๒๕๖๔	ปีการศึกษา ๒๕๖๕	ปีการศึกษา ๒๕๖๖
๑	บุคคลที่มีความบกพร่องทางการมองเห็น	๑	๑	๐
๒	บุคคลที่มีความบกพร่องทางการได้ยิน	๐	๐	๐
๓	บุคคลที่มีความบกพร่องทางสติปัญญา	๗	๘	๑
๔	บุคคลที่มีความบกพร่องทางร่างกาย หรือการเคลื่อนไหวหรือสุขภาพ	๙	๕	๐
๕	บุคคลที่มีความบกพร่องทางการเรียนรู้	๐	๐	๐
๖	บุคคลที่มีความบกพร่องทางการพูดและภาษา	๒	๐	๐
๗	บุคคลที่มีความบกพร่องทางพฤติกรรม หรืออารมณ์	๐	๐	๐
๘	บุคคลออทิสติก	๓	๒	๐
๙	บุคคลพิการซ้อน	๑๓	๖	๐
รวม		๓๕	๒๒	๑

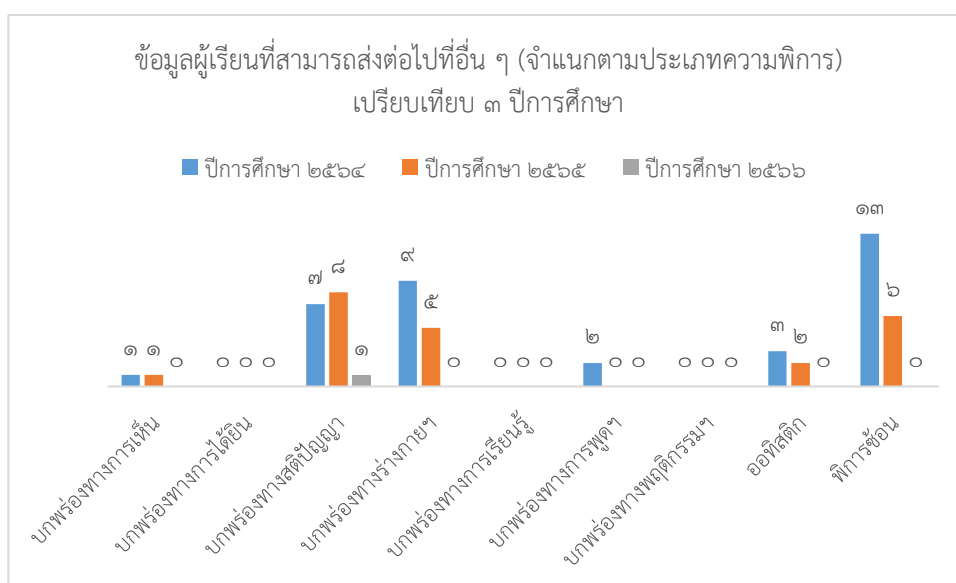

แผนภูมิที่ ๒๙ แสดงข้อมูลผู้เรียนที่สามารถส่งต่อไปที่อื่น ๆ (จำแนกตามประเภทความพิการ) เปรียบเทียบ ๓ ปีการศึกษา

๒๔. ข้อมูลผู้ปกครอง
ตารางที่ ๓๙ แสดงข้อมูลผู้ปกครอง จำแนกตามอาชีพ

ที่	อาชีพ	จำนวน (คน)	คิดเป็นร้อยละ
๑	รับราชการ/รัฐวิสาหกิจ/องค์กรของรัฐ	๑๖	๑๐.๑๙
๒	พ่อค้า/แม่ค้า/ธุรกิจส่วนตัว	๒๒	๑๔.๐๑
๓	เกษตรกร	๔๓	๒๗.๓๙
๔	รับจ้าง	๖๐	๓๘.๒๒
๕	แม่บ้าน	๑๖	๑๐.๑๙
๖	อื่นๆ (ระบุ...)	๐	๐
รวม		๑๕๗	๑๐๐

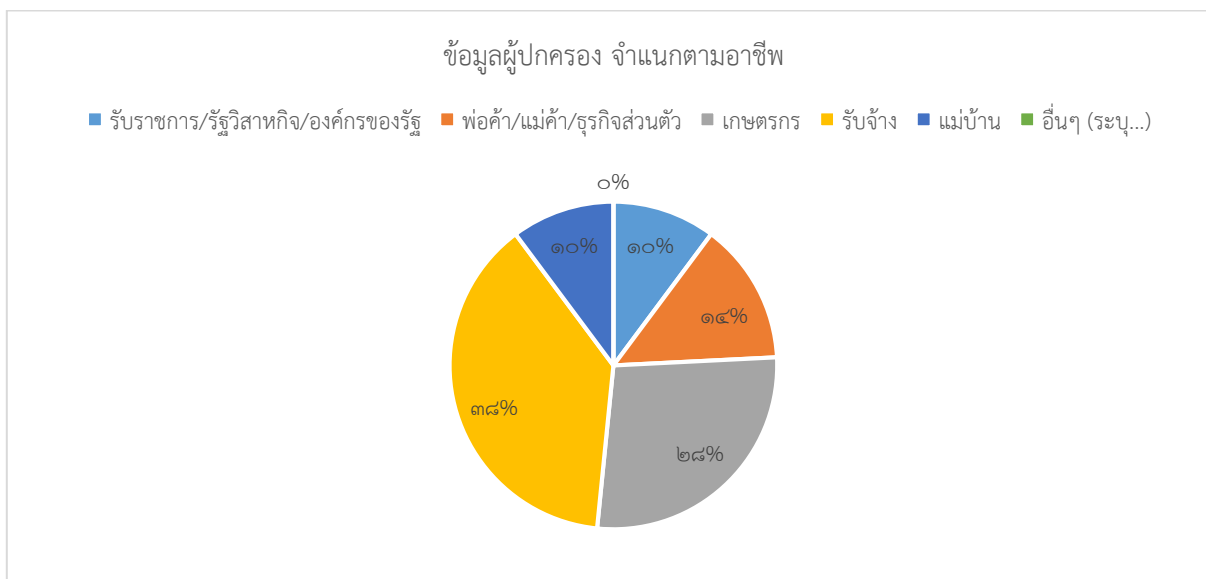

แผนภูมิที่ ๓๐ แสดงข้อมูลผู้ปกครอง จำแนกตามอาชีพ

๒๕. ข้อมูลพื้นฐานในการบริหาร (งบประมาณ)

ตารางที่ ๔๐ แสดงข้อมูลงบประมาณของศูนย์การศึกษาพิเศษ ประจำจังหวัดน่าน (เปรียบเทียบ ๓ ปีงบประมาณ)

ที่	รายการ	ปีงบประมาณ พ.ศ. ๒๕๖๕		ปีงบประมาณ พ.ศ. ๒๕๖๖		ปีงบประมาณ พ.ศ. ๒๕๖๗ (ไตรมาส ๑-๒)	
		งปม.	นอก งปม.	งปม.	นอก งปม.	งปม.	นอก งปม.
๑	สาธารณูปโภค -น้ำประปา -ไฟฟ้า -โทรศัพท์ -ไปรษณีย์	๑๐๒,๔๓๘.๘๗ ๒๘๗,๙๗๘.๔๘ ๗๑,๓๕๔.๐๒ ๑๕,๒๒๐.๔๐	-	๑๔๘,๔๓๘.๘๗ ๓๔๗,๙๒๘.๑๔ ๗๑,๕๐๐.๐๒ ๘,๕๑๕.๔๕	-	๓๖,๘๘๐.๘๒ ๑๒๖,๔๘๗.๙๔ ๓,๕๐๐.๐๕ ๓,๕๔๐	-
๒	งบประมาณด้าน ต่างๆ -งบบุคลากร -งบอุดหนุน -งบบุคลากร -งบลงทุน -งบรายจ่ายอื่น	๔,๖๒๑,๗๕๔ ๓,๙๙๑,๒๐๐ ๑,๒๐๘,๕๐๐ ๓๓๙,๑๐๐	-	๑,๐๒๒,๓๒๕ ๕,๙๗๙,๘๐๒ ๑,๒๔๙,๐๐๐ ๖๗,๓๕๐ ๕,๒๙๕,๗๑๕	-	๓๗๖,๔๗๓.๒๘ ๒,๑๐๒,๐๓๔ ๕๒๒,๒๔๐ ๑,๔๕๕,๐๐๐ ๒,๒๔๙,๔๖๒	-
๓	ทุนการศึกษา -มูลนิธิคุณพุ่ม	-	๕๒๕,๐๐๐	-	๕๒๕,๐๐๐	-	-
รวม		๑๐,๖๓๗,๕๔๕.๗๗	๕๒๕,๐๐๐	๑๔,๑๙๐,๕๗๔.๕๐	๕๒๕,๐๐๐	๑๐,๐๕๖,๗๗๔.๒๐	-

๒๖. ผลงานที่ได้รับรางวัลของสถานศึกษา

ตารางที่ ๔๑ แสดงข้อมูลรางวัลของสถานศึกษา ปีการศึกษา ๒๕๖๖

ที่	วันที่ได้รับ	รางวัล	หน่วยงาน	ปีการศึกษา ๒๕๖๖			
				สถานศึกษา	จังหวัด	ภาค	ชาติ
๑	๓๐ มิถุนายน ๒๕๖๖	รางวัลเกียรติบัตรระดับทอง การคัดเลือกสถานศึกษา “เสริมสร้างความปลอดภัยที่เป็นเลิศ” (The Best Safety Practice) สำนักบริหารงานการศึกษาพิเศษ ปีงบประมาณ พ.ศ. ๒๕๖๖ ระดับกลุ่มสถานศึกษาสังกัด	สำนักบริหารงานการศึกษาพิเศษ			✓	

ที่	วันที่ได้รับ	รางวัล	หน่วยงาน	ปีการศึกษา ๒๕๖๖			
				สถานศึกษา	จังหวัด	ภาค	ชาติ
		สำนักบริหารงานการศึกษาพิเศษ กลุ่ม ๖					
๒	๒๗ มิถุนายน ๒๕๖๖	รางวัลระบบการดูแลช่วยเหลือนักเรียน ประจำปี ๒๕๖๖ ประเภทศูนย์การศึกษาพิเศษ ชนะเลิศระดับยอดเยี่ยม	กลุ่มสถานศึกษาสังกัดสำนักบริหารงานการศึกษาพิเศษ กลุ่ม ๖			✓	
๓	๒๘ กรกฎาคม ๒๕๖๖	รางวัลสถานศึกษาปลอดภัยดีเด่น ประจำปี พ.ศ. ๒๕๖๖ ปีที่ ๕ ติดต่อกัน	กรมสวัสดิการและคุ้มครองแรงงาน				✓
๔	๑๑ กันยายน ๒๕๖๖	รางวัลทรงคุณค่า สพฐ. (OBEC AWARDS) ชนะเลิศเหรียญทอง สถานศึกษายอดเยี่ยมการจัดการศึกษา โรงเรียนสุภาพะ โรงเรียนการศึกษาพิเศษ/ศูนย์การศึกษาพิเศษ ด้านนวัตกรรมและเทคโนโลยีเพื่อการเรียนการสอน โครงการประกวดหน่วยงานและผู้มีผลงานดีเด่นที่ประสพผลสำเร็จเป็นที่ประจักษ์ ครั้งที่ ๑๑ ประจำปีการศึกษา ๒๕๖๔	สำนักงานคณะกรรมการการศึกษาขั้นพื้นฐาน				✓
๕	๑๙ กันยายน ๒๕๖๖	รางวัลระบบดูแลช่วยเหลือนักเรียน ประจำปี ๒๕๖๖ ประเภทศูนย์การศึกษาพิเศษระดับยอดเยี่ยม	สำนักงานคณะกรรมการการศึกษาขั้นพื้นฐาน				✓
๖	๙ มีนาคม ๒๕๖๗	ผ่านการยกระดับคุณภาพโรงเรียนคุณธรรม สพฐ. ระดับ ๒ ดาว กิจกรรมโรงเรียนดีต้องมีที่ยืน	สำนักงานเขตพื้นที่การศึกษา ประถมศึกษาน่าน เขต ๑		✓		

ที่	วันที่ได้รับ	รางวัล	หน่วยงาน	ปีการศึกษา ๒๕๖๖			
				สถานศึกษา	จังหวัด	ภาค	ชาติ
		โครงการโรงเรียนคุณธรรม สพฐ. สำนักงานเขตพื้นที่ การศึกษาประถมศึกษาน่าน เขต ๑					
๗	๒๕ มีนาคม ๒๕๖๗	รางวัล IQA AWARD ระดับ ยอดเยี่ยม ภาคเหนือ ระดับ สำนักงานคณะกรรมการ การศึกษาขั้นพื้นฐาน ประจำปี การศึกษา ๒๕๖๕	สำนักงาน คณะกรรมการ การศึกษาขั้น พื้นฐาน			✓	
รวม				๐	๑	๓	๕

๒๗. ผลงานที่ได้รับรางวัลของผู้บริหาร
ตารางที่ ๔๒ แสดงข้อมูลรางวัลของผู้บริหาร ปีการศึกษา ๒๕๖๖

ที่	รางวัล	ผู้บริหาร	ปีการศึกษา ๒๕๖๖			
			สถานศึกษา	จังหวัด	ภาค	ชาติ
๑	รางวัลภาพแห่งความประทับใจการ เรียนรู้จากแหล่งเรียนรู้ยอดเยี่ยม อันดับ ๑ ในการประชุมสัมมนา ผู้บริหารสถานศึกษา สังกัดสำนัก บริหารงานการศึกษาพิเศษ ปี ๒๕๖๖	นางปวีศา สิงห์อุตร				✓
๒	รางวัลบันทึกการเรียนรู้จากแหล่ง การเรียนรู้ยอดเยี่ยม อันดับ ๑ ใน การประชุมสัมมนาผู้บริหาร สถานศึกษา สังกัดสำนัก บริหารงานการศึกษาพิเศษ ปี ๒๕๖๖	นางปวีศา สิงห์อุตร				✓
๓	รางวัลการเรียนรู้จากแหล่งเรียนรู้ ยอดเยี่ยม อันดับ ๒ ในการ ประชุมสัมมนาผู้บริหาร	นางปวีศา สิงห์อุตร				✓

ที่	รางวัล	ผู้บริหาร	ปีการศึกษา ๒๕๖๖			
			สถานศึกษา	จังหวัด	ภาค	ชาติ
	สถานศึกษา สังกัดสำนัก บริหารงานการศึกษาพิเศษ ปี ๒๕๖๖					
๔	แม่ครูดีเด่น ประจำปี ๒๕๖๖ เนื่อง ในกิจกรรมวันแม่แห่งชาติ ปี การศึกษา ๒๕๖๖	นางปวีศา สิงห์อุตร	✓			
๕	ได้รับคัดเลือกเป็นผู้บริหารดีเด่น ของกลุ่มสถานศึกษาสังกัดสำนัก บริหารงานการศึกษาพิเศษ กลุ่ม ๖ เนื่องในวันครู ประจำปี ๒๕๖๗	นางปวีศา สิงห์อุตร			✓	
๖	ได้รับคัดเลือกเป็นผู้บริหารดีเด่น ของกลุ่มสถานศึกษาสังกัดสำนัก บริหารงานการศึกษาพิเศษ กลุ่ม ๖ เนื่องในวันครู ประจำปี ๒๕๖๗	นางธนิดา มีศรี			✓	
รวม			๑	๐	๒	๓

๒๘. ผลงานที่ได้รับรางวัลของครูและบุคลากรทางการศึกษา

ตารางที่ ๔๓ แสดงข้อมูลรางวัลของครูและบุคลากรทางการศึกษา ปีการศึกษา ๒๕๖๖

ที่	รางวัล	ครู/บุคลากรทางการศึกษา	ปีการศึกษา ๒๕๖๖			
			สถานศึกษา	จังหวัด	ภาค	ชาติ
กิจกรรมวันแม่แห่งชาติ ปีการศึกษา ๒๕๖๖						
๑	แม่ครูดีเด่น ประจำปี ๒๕๖๖	นางจิรญา นรินทร์รัตน์	✓			
๒	แม่ครูดีเด่น ประจำปี ๒๕๖๖	นางสาวดวงพร แก้วเล็ก	✓			
๓	แม่ครูดีเด่น ประจำปี ๒๕๖๖	นางสาวสุนิสา สุกุลเกื้อกุล	✓			
๔	แม่ครูดีเด่น ประจำปี ๒๕๖๖	นางสาวอันเจอลา ไชยเรียน	✓			
๕	แม่ครูดีเด่น ประจำปี ๒๕๖๖	นางสาวเกษร สุวรรณโน	✓			
๖	แม่ครูดีเด่น ประจำปี ๒๕๖๖	นางสาวสิริปัทมา ตูลวานิช	✓			
๗	แม่ครูดีเด่น ประจำปี ๒๕๖๖	นางสาวรักชนก ภูเท็ง	✓			
๘	แม่ครูดีเด่น ประจำปี ๒๕๖๖	นางกชพร รียะ	✓			
๙	แม่ครูดีเด่น ประจำปี ๒๕๖๖	นางสาวกรรณณิน กรภาณุวัฒน์	✓			
๑๐	แม่ครูดีเด่น ประจำปี ๒๕๖๖	นางทิพย์ทิวา วิชาญู	✓			

ที่	รางวัล	ครู/บุคลากรทางการศึกษา	ปีการศึกษา ๒๕๖๖			
			สถานศึกษา	จังหวัด	ภาค	ชาติ
๑๑	แม่ครูดีเด่น ประจำปี ๒๕๖๖	นางพัทธวรรณ รุ่งเรือง	✓			
๑๒	แม่ครูดีเด่น ประจำปี ๒๕๖๖	นางสาวปัทมา เรือนแก้ว	✓			
๑๓	แม่ครูดีเด่น ประจำปี ๒๕๖๖	นางนงนภา จรัสธิดาวน	✓			
๑๔	แม่ครูดีเด่น ประจำปี ๒๕๖๖	นางพัชญา อุ่นใจ	✓			
๑๕	แม่ครูดีเด่น ประจำปี ๒๕๖๖	นางจุฑาภรณ์ ธนกีศิลป์	✓			
๑๖	แม่ครูดีเด่น ประจำปี ๒๕๖๖	นางจารุวรรณ แสนอาทิตย์	✓			
๑๗	แม่ครูดีเด่น ประจำปี ๒๕๖๖	นางณัฐมน จิตตะยโสธร	✓			
๑๘	แม่ครูดีเด่น ประจำปี ๒๕๖๖	นางสาวจุฬาลักษณ์ คำยวง	✓			
๑๙	แม่ครูดีเด่น ประจำปี ๒๕๖๖	นางสาวภูริชัชตรา ปันลาด	✓			
๒๐	แม่ครูดีเด่น ประจำปี ๒๕๖๖	นางสาวพัชรภรณ์ เกียรติทรัพย์ทวี	✓			
๒๑	แม่ครูดีเด่น ประจำปี ๒๕๖๖	นางสาวศิริพร หมั่นพรมแสน	✓			
๒๒	แม่ครูดีเด่น ประจำปี ๒๕๖๖	นางสาวบุษบาพรรณ นวลคำ	✓			
๒๓	แม่ครูดีเด่น ประจำปี ๒๕๖๖	นางสาวปาติกา เจริญปวงสกุล	✓			
๒๔	แม่ครูดีเด่น ประจำปี ๒๕๖๖	นางสาวจีราพร ใจเสมอ	✓			
๒๕	แม่ครูดีเด่น ประจำปี ๒๕๖๖	นางสาววราภรณ์ ธนะปัด	✓			
๒๖	แม่ครูดีเด่น ประจำปี ๒๕๖๖	นางพูนทรัพย์ ศรีลาฉิม	✓			
๒๗	แม่ครูดีเด่น ประจำปี ๒๕๖๖	นางสาวรวีร์ ทะลายา	✓			
กิจกรรมการแข่งขันทักษะวิชาการ ประจำปีการศึกษา ๒๕๖๖						
๒๘	รางวัลทรงคุณค่า สพฐ. (OBEC AWARDS) ชนะเลิศเหรียญทอง ครูผู้สอนยอดเยี่ยม โรงเรียนการศึกษาพิเศษ (บกพร่องทางการมองเห็น) ด้านบริหารจัดการ โครงการประกวดหน่วยงานและผู้มีผลงานดีเด่นที่ประสบผลสำเร็จเป็นที่ประจักษ์ ครั้งที่ ๑๑ ประจำปีการศึกษา ๒๕๖๔	ว่าที่ร้อยตรีศิริพล รวมสุข				✓
๒๙	รางวัลทรงคุณค่า สพฐ. (OBEC AWARDS) เหรียญทอง ครูผู้สอนยอดเยี่ยม โรงเรียนการศึกษาพิเศษ (บกพร่องทางร่างกายหรือ	นายเกษม สลืออ่อน				✓

ที่	รางวัล	ครู/บุคลากรทางการศึกษา	ปีการศึกษา ๒๕๖๖			
			สถานศึกษา	จังหวัด	ภาค	ชาติ
	การเคลื่อนไหวหรือสุขภาพ) ด้านนวัตกรรมและเทคโนโลยีเพื่อการเรียนการสอน โครงการประกวดหน่วยงานและผู้มีผลงานดีเด่นที่ประสบผลสำเร็จเป็นที่ประจักษ์ ครั้งที่ ๑๑ ประจำปีการศึกษา ๒๕๖๔					
๓๐	รางวัลทรงคุณค่า สพฐ. (OBEC AWARDS) เหรียญทอง ครูผู้สอนยอดเยี่ยม การจัดการศึกษา โรงเรียนสุภาพะ โรงเรียนการศึกษาพิเศษ/ศูนย์การศึกษาพิเศษ ด้านนวัตกรรมและเทคโนโลยีเพื่อการเรียนการสอน โครงการประกวดหน่วยงานและผู้มีผลงานดีเด่นที่ประสบผลสำเร็จเป็นที่ประจักษ์ ครั้งที่ ๑๑ ประจำปีการศึกษา ๒๕๖๔	นางณัฐมน จิตตะยโสธร				✓
กิจกรรมการแข่งขันทักษะวิชาการ ประจำปีการศึกษา ๒๕๖๖						
๓๑	ครูผู้สอนนักเรียนได้รับรางวัลระดับเหรียญทอง ชนะเลิศ กิจกรรมการแข่งขันระบายสีรูปภาพ บุคคลที่มีความบกพร่องทางสติปัญญา ๓-๖ ปี	นางสาวปิยมาศ จิตตรง		✓		
๓๒	ครูผู้สอนนักเรียนได้รับรางวัลระดับเหรียญทอง รองชนะเลิศ อันดับที่ ๑ กิจกรรมการแข่งขันระบายสีรูปภาพ บุคคลที่มีความบกพร่องทางสติปัญญา ๓-๖ ปี	นางสาวรักชนก ภูเท็ง		✓		

ที่	รางวัล	ครู/บุคลากรทางการศึกษา	ปีการศึกษา ๒๕๖๖			
			สถานศึกษา	จังหวัด	ภาค	ชาติ
๓๓	ครูผู้สอนนักเรียนได้รับรางวัลระดับเข้าร่วม กิจกรรมการแข่งขันระบายสีรูปภาพ บุคคลที่มีความบกพร่องทางสติปัญญา ๓-๖ ปี	นางสาวปราริชาติ สิงตะนะ		✓		
๓๔	ครูผู้สอนนักเรียนได้รับรางวัลระดับเข้าร่วม กิจกรรมการแข่งขันระบายสีรูปภาพ บุคคลที่มีความบกพร่องทางสติปัญญา ๓-๖ ปี	นายเดชพนต์ เงินถา		✓		
๓๕	ครูผู้สอนนักเรียนได้รับรางวัลระดับเหรียญทอง ชนะเลิศ กิจกรรมการแข่งขันระบายสีรูปภาพ บุคคลที่มีความบกพร่องทางร่างกายหรือการเคลื่อนไหวหรือสุขภาพ ๓-๖ ปี	นางสาวบุษบาพรรณ นวลคำ		✓		
๓๖	ครูผู้สอนนักเรียนได้รับรางวัลระดับเหรียญเงิน รองชนะเลิศ อันดับที่ ๑ กิจกรรมการแข่งขันระบายสีรูปภาพ บุคคลที่มีความบกพร่องทางร่างกายหรือการเคลื่อนไหวหรือสุขภาพ ๓-๖ ปี	นายเดชพนต์ เงินถา		✓		
๓๗	ครูผู้สอนนักเรียนได้รับรางวัลระดับเหรียญทอง ชนะเลิศ กิจกรรมการแข่งขันระบายสีรูปภาพ บุคคลออทิสติก ๓-๖ ปี	นางพัชญา อุ่นใจ		✓		
๓๘	ครูผู้สอนนักเรียนได้รับรางวัลระดับเหรียญเงิน รองชนะเลิศ อันดับที่ ๑ กิจกรรมการแข่งขันระบายสีรูปภาพ บุคคลออทิสติก ๓-๖ ปี	นายเมธา ณะปัด		✓		

ที่	รางวัล	ครู/บุคลากรทางการศึกษา	ปีการศึกษา ๒๕๖๖			
			สถานศึกษา	จังหวัด	ภาค	ชาติ
๓๙	ครูผู้สอนนักเรียนได้รับรางวัล ระดับเข้าร่วม กิจกรรมการแข่งขันระบายสี รูปภาพ บุคคลออกทิสติก ๓-๖ ปี	นางสาววรารภรณ์ ธนะปัด		✓		
๔๐	ครูผู้สอนนักเรียนได้รับรางวัล ระดับเข้าร่วม กิจกรรมการแข่งขันระบายสี รูปภาพ บุคคลออกทิสติก ๓-๖ ปี	นายณัฐกานต์ พงษ์มี		✓		
๔๑	ครูผู้สอนนักเรียนได้รับรางวัล ระดับเหรียญทอง ชนะเลิศ กิจกรรมการแข่งขันระบายสี รูปภาพ บุคคลพิการซ้อน ๓-๖ ปี	นางสาวปาติกา เจริญดวงสกุล		✓		
๔๒	ครูผู้สอนนักเรียนได้รับรางวัล ระดับเหรียญทอง รองชนะเลิศ อันดับที่ ๑ กิจกรรมการแข่งขันระบายสี รูปภาพ บุคคลพิการซ้อน ๓-๖ ปี	นางนงนภา จรัสอิวน		✓		
๔๓	ครูผู้สอนนักเรียนได้รับรางวัล ระดับเหรียญทอง รองชนะเลิศ อันดับที่ ๒ กิจกรรมการแข่งขันระบายสี รูปภาพ บุคคลพิการซ้อน ๓-๖ ปี	นางสาวพัชราภรณ์ เกียรติทรัพย์ทวี		✓		
๔๔	ครูผู้สอนนักเรียนได้รับรางวัล ระดับเหรียญทอง กิจกรรมการแข่งขันระบายสี รูปภาพ บุคคลพิการซ้อน ๓-๖ ปี	นางสาวศิริพร หมั่นพรมแสน		✓		
๔๕	ครูผู้สอนนักเรียนได้รับรางวัล ระดับเหรียญเงิน ชนะเลิศ กิจกรรมการแข่งขันวาดภาพ ระบายสี บุคคลที่มีความบกพร่อง ทางร่างกายหรือการเคลื่อนไหว หรือสุขภาพ ๗-๑๒ ปี	นางสาวจิราพร ใจเสมอ		✓		

ที่	รางวัล	ครู/บุคลากรทางการศึกษา	ปีการศึกษา ๒๕๖๖			
			สถานศึกษา	จังหวัด	ภาค	ชาติ
๔๖	ครูผู้สอนนักเรียนได้รับรางวัลระดับเหรียญทองแดง รองชนะเลิศ อันดับที่ ๑ กิจกรรมการแข่งขันวาดภาพระบายสี บุคคลที่มีความบกพร่องทางร่างกายหรือการเคลื่อนไหว หรือสุขภาพ ๗-๑๒ ปี	นางสาวจุฬาลักษณ์ ค่ายวง		✓		
๔๗	ครูผู้สอนนักเรียนได้รับรางวัลระดับเหรียญทอง ชนะเลิศ กิจกรรมการแข่งขันวาดภาพระบายสี บุคคลพิการซ้อน ๗-๑๒ ปี	นายกิตติพงศ์ ทานัน		✓		
๔๘	ครูผู้สอนนักเรียนได้รับรางวัลระดับเหรียญเงิน รองชนะเลิศ อันดับที่ ๑ กิจกรรมการแข่งขันวาดภาพระบายสี บุคคลพิการซ้อน ๗-๑๒ ปี	นางสาวรวีร์ ทะลายา		✓		
๔๙	ครูผู้สอนนักเรียนได้รับรางวัลระดับเข้าร่วม กิจกรรมการแข่งขันวาดภาพระบายสี บุคคลพิการซ้อน ๗-๑๒ ปี	นางสาวสุริชชศรา ปันลาด		✓		
๕๐	ครูผู้สอนนักเรียนได้รับรางวัลระดับเหรียญทอง ชนะเลิศ กิจกรรมการแข่งขันวาดภาพระบายสี บุคคลที่มีความบกพร่องทางสติปัญญา ๑๓-๑๘ ปี	นางจารุวรรณ แสนอาทิตย์		✓		
๕๑	ครูผู้สอนนักเรียนได้รับรางวัลระดับเหรียญทอง ชนะเลิศ กิจกรรมการประกวดเต้นประกอบเพลง รวมทุกประเภท ความพิการ ๓-๖ ปี	นางสาวปัทมา เรือนแก้ว		✓		

ที่	รางวัล	ครู/บุคลากรทางการศึกษา	ปีการศึกษา ๒๕๖๖			
			สถานศึกษา	จังหวัด	ภาค	ชาติ
๕๒	ครูผู้สอนนักเรียนได้รับรางวัลระดับเหรียญทอง ชนะเลิศ กิจกรรมการประกวดเต้น ประกอบเพลง รวมทุกประเภท ความพิการ ๓-๖ ปี	นางณัฐมน จิตตะยโคตร		✓		
๕๓	ครูผู้สอนนักเรียนได้รับรางวัลระดับเหรียญทอง ชนะเลิศ กิจกรรมการประกวดเต้น ประกอบเพลง รวมทุกประเภท ความพิการ ๓-๖ ปี	นางจัฐริญา นรินทร์รัตน์		✓		
๕๔	ครูผู้สอนนักเรียนได้รับรางวัลระดับเหรียญทอง ชนะเลิศ กิจกรรมการประกวดเต้น ประกอบเพลง รวมทุกประเภท ความพิการ ๓-๖ ปี	นางสาวภูริชัชศรา ปันลาด		✓		
๕๕	ครูผู้สอนนักเรียนได้รับรางวัลระดับเหรียญทอง ชนะเลิศ กิจกรรมการประกวดเต้น ประกอบเพลง รวมทุกประเภท ความพิการ ๗-๑๒ ปี	นางสาววันวิสา เชียงหนุ่น		✓		
๕๖	ครูผู้สอนนักเรียนได้รับรางวัลระดับเหรียญทอง ชนะเลิศ กิจกรรมการประกวดเต้น ประกอบเพลง รวมทุกประเภท ความพิการ ๗-๑๒ ปี	นางสาวยลดา ศิริรัตน์		✓		
๕๗	ครูผู้สอนนักเรียนได้รับรางวัลระดับเหรียญทอง รองชนะเลิศ อันดับที่ ๑ กิจกรรมการประกวดเต้น ประกอบเพลง รวมทุกประเภท ความพิการ ๗-๑๒ ปี	นายกิตติศักดิ์ เชื้อนางค์		✓		

ที่	รางวัล	ครู/บุคลากรทางการศึกษา	ปีการศึกษา ๒๕๖๖			
			สถานศึกษา	จังหวัด	ภาค	ชาติ
๕๘	ครูผู้สอนนักเรียนได้รับรางวัล ระดับเหรียญทอง รองชนะเลิศ อันดับที่ ๑ กิจกรรมการประกวดเต้น ประกอบเพลง รวมทุกประเภท ความพิการ ๗-๑๒ ปี	นางฉัตรานันท์ เพชรอุดมธันต์		✓		
๕๙	ครูผู้สอนนักเรียนได้รับรางวัล ระดับเหรียญทอง ชนะเลิศ กิจกรรมการประกวดมารยาทงาม อย่างไทย (การไหว้) บุคคลที่มี ความบกพร่องทางสติปัญญา ๓-๖ ปี	นางสาวยลดา ศิริรัตน์		✓		
๖๐	ครูผู้สอนนักเรียนได้รับรางวัล ระดับเหรียญทอง รองชนะเลิศ อันดับที่ ๑ กิจกรรมการประกวดมารยาทงาม อย่างไทย (การไหว้) บุคคลออทิสติก ๓-๖ ปี	นางณัฐมน จิตตะยโสธร		✓		
๖๑	ครูผู้สอนนักเรียนได้รับรางวัล ระดับเข้าร่วม กิจกรรมการประกวดมารยาทงาม อย่างไทย (การไหว้) บุคคลออทิสติก ๓-๖ ปี	นางสาวพัชญา เรือนแก้ว		✓		
๖๒	ครูผู้สอนนักเรียนได้รับรางวัล ระดับเข้าร่วม กิจกรรมการประกวดมารยาทงาม อย่างไทย (การไหว้) บุคคลออทิสติก ๓-๖ ปี	นางฐิรญา นรินทร์รัตน์		✓		
๖๓	ครูผู้สอนนักเรียนได้รับรางวัล ระดับเข้าร่วม กิจกรรมการประกวดมารยาทงาม อย่างไทย (การไหว้)	นางสาวศิริพร หมั่นพรมแสน		✓		

ที่	รางวัล	ครู/บุคลากรทางการศึกษา	ปีการศึกษา ๒๕๖๖			
			สถานศึกษา	จังหวัด	ภาค	ชาติ
	บุคคลออกทิสติก ๓-๖ ปี					
๖๔	ครูผู้สอนนักเรียนได้รับรางวัลระดับเข้าร่วม กิจกรรมการประกวดมารยาทงามอย่างไทย (การไหว้) บุคคลที่มีความบกพร่องทางสติปัญญา ๓-๖ ปี	นางสาวชาลิณี ศรีพาน		✓		
๖๕	ครูผู้สอนนักเรียนได้รับรางวัลระดับเข้าร่วม กิจกรรมการประกวดมารยาทงามอย่างไทย (การไหว้) บุคคลที่มีความบกพร่องทางร่างกายหรือการเคลื่อนไหวหรือสุขภาพ ๓-๖ ปี	นางสาวบุษบาพรรณ นวลคำ		✓		
๖๖	ครูผู้สอนนักเรียนได้รับรางวัลระดับเหรียญทอง ชนะเลิศ กิจกรรมการประกวดมารยาทงามอย่างไทย (การไหว้) รวมทุกประเภทความพิการ ๗-๑๒ ปี	นางสาวปาติกา เจริญปวงสกุล		✓		
๖๗	ครูผู้สอนนักเรียนได้รับรางวัลระดับเหรียญทอง ชนะเลิศ กิจกรรมการประกวดมารยาทงามอย่างไทย (การไหว้) รวมทุกประเภทความพิการ ๗-๑๒ ปี	นางสาวศุภาพิชญ์ เจือโรตอง		✓		
๖๘	ครูผู้สอนนักเรียนได้รับรางวัลระดับเข้าร่วม กิจกรรมการประกวดมารยาทงามอย่างไทย (การไหว้) รวมทุกประเภทความพิการ ๗-๑๒ ปี	นางสาววันวิสา เชียงหนุ่น		✓		
๖๙	ครูผู้สอนนักเรียนได้รับรางวัลระดับเข้าร่วม	นางนงนภา จรัสธิดาวน		✓		

ที่	รางวัล	ครู/บุคลากรทางการศึกษา	ปีการศึกษา ๒๕๖๖			
			สถานศึกษา	จังหวัด	ภาค	ชาติ
	กิจกรรมการประกวดมารยาทงาม อย่างไทย (การไหว้) รวมทุก ประเภทความพิการ ๗-๑๒ ปี					
๗๐	ครูผู้สอนนักเรียนได้รับรางวัล ระดับเข้าร่วม กิจกรรมการประกวดมารยาทงาม อย่างไทย (การไหว้) รวมทุก ประเภทความพิการ ๑๓-๑๘ ปี	นางสาวดวงพร แก้วเล็ก		✓		
๗๑	ครูผู้สอนนักเรียนได้รับรางวัล ระดับเหรียญทอง ชนะเลิศ กิจกรรมการประกวดร้องเพลง บุคคลที่มีความบกพร่องทาง สติปัญญา ๑๓-๑๘ ปี	นางจารุวรรณ แสนอาทิตย์		✓		
๗๒	ครูผู้สอนนักเรียนได้รับรางวัล ระดับเหรียญทอง ชนะเลิศ กิจกรรมการประกวดร้องเพลง บุคคลพิการซ้อน ๑๓-๑๘ ปี	นางทิพย์ทิวา วิชาญ		✓		
๗๓	ครูผู้สอนนักเรียนได้รับรางวัล ระดับเหรียญทอง ชนะเลิศ กิจกรรมการแข่งขัน ชีหรือบอก ชื่อจากบัตรภาพหมวดสัตว์ หมวดผลไม้ หมวดของใช้ใน ชีวิตประจำวัน บุคคลที่มีความ บกพร่องทางสติปัญญา ๓-๖ ปี	นางสาวชาลิณี ศรีพาน		✓		
๗๔	ครูผู้สอนนักเรียนได้รับรางวัล ระดับเหรียญทอง รองชนะเลิศ อันดับที่ ๑ กิจกรรมการแข่งขัน ชีหรือบอก ชื่อจากบัตรภาพหมวดสัตว์ หมวดผลไม้ หมวดของใช้ใน ชีวิตประจำวัน บุคคลที่มีความ บกพร่องทางสติปัญญา ๓-๖ ปี	นางศุภกานต์ อภิวรรณ		✓		

ที่	รางวัล	ครู/บุคลากรทางการศึกษา	ปีการศึกษา ๒๕๖๖			
			สถานศึกษา	จังหวัด	ภาค	ชาติ
๗๕	ครูผู้สอนนักเรียนได้รับรางวัลระดับเหรียญทอง รองชนะเลิศ อันดับที่ ๒ กิจกรรมการแข่งขัน ชีหรือบอก ชื่อจากบัตรภาพหมวดสัตว์ หมวดผลไม้ หมวดของใช้ใน ชีวิตประจำวัน บุคคลที่มีความบกพร่องทางสติปัญญา ๓-๖ ปี	นางสาวปราริชาติ สิงตะนะ		✓		
๗๖	ครูผู้สอนนักเรียนได้รับรางวัลระดับเหรียญทอง ชนะเลิศ กิจกรรมการแข่งขัน ชีหรือบอก ชื่อจากบัตรภาพหมวดสัตว์ หมวดผลไม้ หมวดของใช้ใน ชีวิตประจำวัน บุคคลที่มีความบกพร่องทางร่างกายหรือการเคลื่อนไหวหรือสุขภาพ ๓-๖ ปี	นางสาวเกษร สุวรรณโน		✓		
๗๗	ครูผู้สอนนักเรียนได้รับรางวัลระดับเหรียญทอง รองชนะเลิศ อันดับที่ ๑ กิจกรรมการแข่งขัน ชีหรือบอก ชื่อจากบัตรภาพหมวดสัตว์ หมวดผลไม้ หมวดของใช้ใน ชีวิตประจำวัน บุคคลที่มีความบกพร่องทางร่างกายหรือการเคลื่อนไหวหรือสุขภาพ ๓-๖ ปี	นางสาวสุนิสา สกุลเกื้อกุล		✓		
๗๘	ครูผู้สอนนักเรียนได้รับรางวัลระดับเหรียญทอง รองชนะเลิศ อันดับที่ ๒ กิจกรรมการแข่งขัน ชีหรือบอก ชื่อจากบัตรภาพหมวดสัตว์ หมวดผลไม้ หมวดของใช้ใน ชีวิตประจำวัน บุคคลที่มีความ	นายเดชพนต์ เงินถา		✓		

ที่	รางวัล	ครู/บุคลากรทางการศึกษา	ปีการศึกษา ๒๕๖๖			
			สถานศึกษา	จังหวัด	ภาค	ชาติ
	บกพร่องทางร่างกายหรือการเคลื่อนไหวหรือสุขภาพ ๓-๖ ปี					
๗๙	ครูผู้สอนนักเรียนได้รับรางวัลระดับเหรียญทอง ชนะเลิศ กิจกรรมการแข่งขัน ชีหรือบอกชื่อจากบัตรภาพหมวดสัตว์ หมวดผลไม้ หมวดของใช้ในชีวิตประจำวัน บุคคลออกทิสติก ๓-๖ ปี	นายเมธา ณะปัด		✓		
๘๐	ครูผู้สอนนักเรียนได้รับรางวัลระดับเหรียญทอง รองชนะเลิศ อันดับที่ ๑ กิจกรรมการแข่งขัน ชีหรือบอกชื่อจากบัตรภาพหมวดสัตว์ หมวดผลไม้ หมวดของใช้ในชีวิตประจำวัน บุคคลออกทิสติก ๓-๖ ปี	นางพัชญา อุ่นใจ		✓		
๘๑	ครูผู้สอนนักเรียนได้รับรางวัลระดับเหรียญทอง รองชนะเลิศ อันดับที่ ๒ กิจกรรมการแข่งขัน ชีหรือบอกชื่อจากบัตรภาพหมวดสัตว์ หมวดผลไม้ หมวดของใช้ในชีวิตประจำวัน บุคคลออกทิสติก ๓-๖ ปี	นางสาววารภรณ์ ณะปัด		✓		
๘๒	ครูผู้สอนนักเรียนได้รับรางวัลระดับเข้าร่วม กิจกรรมการแข่งขัน ชีหรือบอกชื่อจากบัตรภาพหมวดสัตว์ หมวดผลไม้ หมวดของใช้ในชีวิตประจำวัน บุคคลออกทิสติก ๓-๖ ปี	นางฐิรญา นรินทร์รัตน์		✓		

ที่	รางวัล	ครู/บุคลากรทางการศึกษา	ปีการศึกษา ๒๕๖๖			
			สถานศึกษา	จังหวัด	ภาค	ชาติ
๘๓	ครูผู้สอนนักเรียนได้รับรางวัลระดับเหรียญทอง ชนะเลิศ กิจกรรมการแข่งขัน ชีหรือบอก ชื่อจากบัตรภาพหมวดสัตว์ หมวดผลไม้ หมวดของใช้ในชีวิตประจำวัน บุคคลพิการซ้อน ๓-๖ ปี	นางสาวพัชราภรณ์ เกียรติทรัพย์ทวี		✓		
๘๔	ครูผู้สอนนักเรียนได้รับรางวัลระดับเหรียญทอง รองชนะเลิศ อันดับที่ ๑ กิจกรรมการแข่งขัน ชีหรือบอก ชื่อจากบัตรภาพหมวดสัตว์ หมวดผลไม้ หมวดของใช้ในชีวิตประจำวัน บุคคลพิการซ้อน ๓-๖ ปี	นางสาวปาติกา เจริญปวงสกุล		✓		
๘๕	ครูผู้สอนนักเรียนได้รับรางวัลระดับเหรียญทอง รองชนะเลิศ อันดับที่ ๒ กิจกรรมการแข่งขัน ชีหรือบอก ชื่อจากบัตรภาพหมวดสัตว์ หมวดผลไม้ หมวดของใช้ในชีวิตประจำวัน บุคคลพิการซ้อน ๓-๖ ปี	นางณัฐมน จิตตะยโสธร		✓		
๘๖	ครูผู้สอนนักเรียนได้รับรางวัลระดับเหรียญทอง กิจกรรมการแข่งขัน ชีหรือบอก ชื่อจากบัตรภาพหมวดสัตว์ หมวดผลไม้ หมวดของใช้ในชีวิตประจำวัน บุคคลพิการซ้อน ๓-๖ ปี	นางสาวศิริพร หมั่นพรมแสน		✓		
๘๗	ครูผู้สอนนักเรียนได้รับรางวัลระดับเหรียญทอง ชนะเลิศ	นางสาวพัชรา ว่างสาร		✓		

ที่	รางวัล	ครู/บุคลากรทางการศึกษา	ปีการศึกษา ๒๕๖๖			
			สถานศึกษา	จังหวัด	ภาค	ชาติ
	กิจกรรมการแข่งขันการตอบ คำถามหมวดประเพณี วัฒนธรรม ของไทยบุคคลที่มีความบกพร่อง ทางสติปัญญา ๗-๑๒ ปี					
๘๘	ครูผู้สอนนักเรียนได้รับรางวัล ระดับเหรียญทอง ชนะเลิศ กิจกรรมการแข่งขันการตอบ คำถามหมวดประเพณี วัฒนธรรม ของไทยบุคคลออทิสติก ๗-๑๒ ปี	นางพัทธวรรณ รุ่งเรือง		✓		
๘๙	ครูผู้สอนนักเรียนได้รับรางวัล ระดับเหรียญทอง ชนะเลิศ กิจกรรมการแข่งขันการตอบ คำถามหมวดประเพณีวัฒนธรรม ของไทย บุคคลพิการซ้อน ๗-๑๒ ปี	นายสาคร ไชยมงคล		✓		
๙๐	ครูผู้สอนนักเรียนได้รับรางวัล ระดับเหรียญทอง ชนะเลิศ กิจกรรมการแข่งขันการตอบ คำถามหมวดประเพณี วัฒนธรรม ของไทย บุคคลที่มีความบกพร่อง ทางสติปัญญา ๑๓-๑๘ ปี	นางจารุวรรณ แสนอาทิตย์		✓		
๙๑	ครูผู้สอนนักเรียนได้รับรางวัล ระดับเหรียญทอง ชนะเลิศ กิจกรรมการแข่งขันการตอบ คำถามหมวดประเพณี วัฒนธรรม ของไทย บุคคลที่มีความบกพร่อง ทางร่างกายหรือการเคลื่อนไหว หรือสุขภาพ ๑๓-๑๘ ปี	นางสาวดวงพร แก้วเล็ก		✓		
๙๒	ครูผู้สอนนักเรียนได้รับรางวัล ระดับเหรียญทองแดง กิจกรรมการแข่งขันการตอบ คำถามหมวดประเพณี วัฒนธรรม ของไทย บุคคลพิการซ้อน ๑๓-๑๘ ปี	นายสมเกียรติ มั่งคั่ง		✓		

ที่	รางวัล	ครู/บุคลากรทางการศึกษา	ปีการศึกษา ๒๕๖๖			
			สถานศึกษา	จังหวัด	ภาค	ชาติ
๙๓	ครูผู้สอนนักเรียนได้รับรางวัลระดับเหรียญทอง ชนะเลิศ กิจกรรมการแข่งขันการตอบคำถามหมวดตรงชาติอาเซียน บุคคลที่มีความบกพร่องทางสติปัญญา ๑๓-๑๘ ปี	นางจารุวรรณ แสนอาทิตย์		✓		
๙๔	ครูผู้สอนนักเรียนได้รับรางวัลระดับเหรียญทอง รองชนะเลิศ อันดับที่ ๑ กิจกรรมการแข่งขันการตอบคำถามหมวดตรงชาติอาเซียน บุคคลที่มีความบกพร่องทางสติปัญญา ๑๓-๑๘ ปี	นางสาวอันเจอลา ไชยเรียน		✓		
๙๕	ครูผู้สอนนักเรียนได้รับรางวัลระดับเหรียญทอง ชนะเลิศ กิจกรรมการแข่งขันการตอบคำถามหมวดตรงชาติอาเซียน บุคคลที่มีความบกพร่องทางร่างกายหรือการเคลื่อนไหวหรือสุขภาพ ๑๓-๑๘ ปี	นางสาวดวงพร แก้วเล็ก		✓		
๙๖	ครูผู้สอนนักเรียนได้รับรางวัลระดับเหรียญทอง ชนะเลิศ กิจกรรมการแข่งขันการตอบคำถามหมวดตรงชาติอาเซียน บุคคลพิการซ้อน ๑๓-๑๘ ปี	นางสาวเกษร สุวรรณโน		✓		
๙๗	ครูผู้สอนนักเรียนได้รับรางวัลระดับเหรียญทอง ชนะเลิศ กิจกรรมการแข่งขันวาดภาพด้วยโปรแกรม Paint ตามจินตนาการ บุคคลที่มีความบกพร่องทางสติปัญญา ๑๓-๑๘ ปี	นายรณกิตต์ สุภา		✓		

ที่	รางวัล	ครู/บุคลากรทางการศึกษา	ปีการศึกษา ๒๕๖๖			
			สถานศึกษา	จังหวัด	ภาค	ชาติ
๙๘	ครูผู้สอนนักเรียนได้รับรางวัลระดับเหรียญทอง ชนะเลิศ กิจกรรมการแข่งขันวาดภาพด้วยโปรแกรม Paint ตามจินตนาการ บุคคลที่มีความบกพร่องทางร่างกายหรือการเคลื่อนไหวหรือสุขภาพ ๑๓-๑๘ ปี	นายเอกราช สุเต็ม		✓		
วันครู ประจำปี ๒๕๖๗						
กลุ่มสถานศึกษาสังกัดสำนักบริหารงานการศึกษาพิเศษ กลุ่ม ๖						
๙๙	ครูดีเด่น ด้านการจัดการเรียนรู้	นางนงนภา จรัสอิวน			✓	
๑๐๐	ครูดีเด่น ด้านการจัดการเรียนรู้	นางพัชญา อุ่นใจ			✓	
๑๐๑	ครูดีเด่น ด้านการจัดการเรียนรู้	นางจุฑาภรณ์ ธนกวีศิลป์			✓	
๑๐๒	ครูดีเด่น ด้านการจัดการเรียนรู้	นายเอกราช สุเต็ม			✓	
๑๐๓	ครูดีเด่น ด้านการจัดการเรียนรู้	นางสาวสุนิสา สกุกเกื้อกุล			✓	
๑๐๔	ครูดีเด่น ด้านการจัดการเรียนรู้	นางสาวกรรณิณ กรภาณุวัฒน์			✓	
๑๐๕	ครูดีเด่น ด้านการจัดการเรียนรู้	นางจรรุวรรณ แสนอาทิตย์			✓	
๑๐๖	ครูดีเด่น ด้านการจัดการเรียนรู้	นางกชพร รียะ			✓	
๑๐๗	ครูดีเด่น ด้านการจัดการเรียนรู้	นางสาวรักชนก ภูเท็ง			✓	
๑๐๘	ครูดีเด่น ด้านการจัดการเรียนรู้ ระดับปฐมวัย	นางสาวอันเจอลา ไชยเรียน			✓	
๑๐๙	ครูต้นแบบ ด้านหลักปรัชญาของเศรษฐกิจพอเพียง	นางสาวพัชราภรณ์ เกียรติทรัพย์ทวี			✓	
๑๑๐	ครูต้นแบบ ด้านหลักปรัชญาของเศรษฐกิจพอเพียง	นางสาวศิริพร หมั่นพรมแสน			✓	
๑๑๑	ครูต้นแบบ ด้านต่อต้านยาเสพติด	นางสาวบุษบาพรรณ นวลคำ			✓	
๑๑๒	ครูต้นแบบ ด้านต่อต้านยาเสพติด	นางสาวปาติกา เจริญปวงสกุล			✓	
๑๑๓	ครูต้นแบบ ด้านระบบดูแลช่วยเหลือนักเรียน	นางสาวสิริปัทมา ตุลวานิช			✓	
๑๑๔	ครูต้นแบบ ด้านระบบดูแลช่วยเหลือนักเรียน	นายกิตติพงศ์ ชัยสุข			✓	
๑๑๕	ครูต้นแบบ ด้านระบบดูแลช่วยเหลือนักเรียน	นางสาวจิราพร ใจเสมอ			✓	

ที่	รางวัล	ครู/บุคลากรทางการศึกษา	ปีการศึกษา ๒๕๖๖			
			สถานศึกษา	จังหวัด	ภาค	ชาติ
๑๑๖	ครูต้นแบบ ด้านระบบดูแลช่วยเหลือนักเรียน	นางสาววราภรณ์ ธนะปัด			✓	
๑๑๗	ครูต้นแบบ ด้านระบบดูแลช่วยเหลือนักเรียน	นางสาวรวีร์ ทะลายา			✓	
งานศิลปหัตถกรรมนักเรียน ครั้งที่ ๗๑ ปีการศึกษา ๒๕๖๖						
กลุ่มสถานศึกษาสังกัดสำนักบริหารงานการศึกษาพิเศษ กลุ่ม ๖						
๑๑๘	ครูผู้ฝึกสอนนักเรียนได้รับรางวัลระดับเหรียญทองรองชนะเลิศอันดับที่ ๒ กิจกรรมการแข่งขันระบายสีรูปภาพ บุคคลที่มีความบกพร่องทางสติปัญญา ๓-๖ ปี	นางสาวปิยมาศ จิตตรง				✓
๑๑๙	ครูผู้ฝึกสอนนักเรียนได้รับรางวัลระดับเหรียญทอง กิจกรรมการแข่งขันระบายสีรูปภาพ บุคคลที่มีความบกพร่องทางร่างกายหรือการเคลื่อนไหวหรือสุขภาพ ๓-๖ ปี	นางสาวบุษบาพรรณ นวลคำ				✓
๑๒๐	ครูผู้ฝึกสอนนักเรียนได้รับรางวัลระดับเหรียญทองรองชนะเลิศอันดับที่ ๑ กิจกรรมการแข่งขันระบายสีรูปภาพ บุคคลที่มีความบกพร่องทางพฤติกรรมหรืออารมณ์ ๓-๖ ปี	นางสาวจุฑารัตน์ สุดาทิพย์				✓
๑๒๑	ครูผู้ฝึกสอนนักเรียนได้รับรางวัลระดับเหรียญทอง กิจกรรมการแข่งขันระบายสีรูปภาพ บุคคลออทิสติก ๓-๖ ปี	นางพัชญา อุ่นใจ				✓
๑๒๒	ครูผู้ฝึกสอนนักเรียนได้รับรางวัลระดับเหรียญทอง กิจกรรมการแข่งขันระบายสีรูปภาพ บุคคลพิการซ้อน ๓-๖ ปี	นางสาวปาติกา เจริญปวงสกุล				✓

ที่	รางวัล	ครู/บุคลากรทางการศึกษา	ปีการศึกษา ๒๕๖๖			
			สถานศึกษา	จังหวัด	ภาค	ชาติ
๑๒๓	ครูผู้ฝึกสอนนักเรียนได้รับรางวัลระดับเหรียญทอง กิจกรรมการแข่งขันวาดภาพระบายสี บุคคลที่มีความบกพร่องทางสติปัญญา ๗-๑๒ ปี	นายกิตติพงษ์ ช้ายสุข				✓
๑๒๔	ครูผู้ฝึกสอนนักเรียนได้รับรางวัลระดับเหรียญทอง กิจกรรมการแข่งขันวาดภาพระบายสี บุคคลที่มีความบกพร่องทางร่างกายหรือการเคลื่อนไหวหรือสุขภาพ ๗-๑๒ ปี	นางสาวจิราพร ใจเสมอ				✓
๑๒๕	ครูผู้ฝึกสอนนักเรียนได้รับรางวัลระดับเหรียญทอง ชนะเลิศ กิจกรรมการแข่งขันวาดภาพระบายสี บุคคลพิการซ้อน ๗-๑๒ ปี	นายกิตติพงษ์ ทานัน				✓
๑๒๖	ครูผู้ฝึกสอนนักเรียนได้รับรางวัลระดับเหรียญทอง กิจกรรมการแข่งขันวาดภาพระบายสี บุคคลที่มีความบกพร่องทางสติปัญญา ๑๓-๑๘ ปี	นางสาวชิรญา แสนคำ				✓
๑๒๗	ครูผู้ฝึกสอนนักเรียนได้รับรางวัลระดับเหรียญทอง กิจกรรมการแข่งขันวาดภาพระบายสี บุคคลที่มีความบกพร่องทางร่างกายหรือการเคลื่อนไหวหรือสุขภาพ ๑๓-๑๘ ปี	ว่าที่ร้อยตรีหญิงศุภกานต์ วัวกุลนันท์				✓
๑๒๘	ครูผู้ฝึกสอนนักเรียนได้รับรางวัลระดับเหรียญทอง ชนะเลิศ กิจกรรมการแข่งขันวาดภาพระบายสี บุคคลพิการซ้อน ๑๓-๑๘ ปี	นางสาวกรรณิณ กรภาณุวัฒน์				✓

ที่	รางวัล	ครู/บุคลากรทางการศึกษา	ปีการศึกษา ๒๕๖๖			
			สถานศึกษา	จังหวัด	ภาค	ชาติ
๑๒๙	ครูผู้ฝึกสอนนักเรียนได้รับรางวัลระดับเหรียญทอง กิจกรรมการประกวดเต้นประกอบเพลง รวมทุกประเภท ความพิการ ๗-๑๒ ปี	นายกิตติศักดิ์ เชื้อนางค์				✓
๑๓๐	ครูผู้ฝึกสอนนักเรียนได้รับรางวัลระดับเหรียญทอง กิจกรรมการประกวดเต้นประกอบเพลง รวมทุกประเภท ความพิการ ๗-๑๒ ปี	นางณิสรนันท์ เพชรอุดมธนนต์				✓
๑๓๑	ครูผู้ฝึกสอนนักเรียนได้รับรางวัลระดับเหรียญทอง กิจกรรมการเต้นประกอบเพลง รวมทุกประเภทความพิการ ๑๓-๑๘ ปี	นางสาววันวิสา เชียงหนุ่น				✓
๑๓๒	ครูผู้ฝึกสอนนักเรียนได้รับรางวัลระดับเหรียญทอง กิจกรรมการเต้นประกอบเพลง รวมทุกประเภทความพิการ ๑๓-๑๘ ปี	นางสาวยลดา ศิริรัตน์				✓
๑๓๓	ครูผู้ฝึกสอนนักเรียนได้รับรางวัลระดับเหรียญทอง กิจกรรมการประกวดมารยาทงาม อย่างไทย (การไหว้) รวมทุก ประเภทความพิการ ๓-๖ ปี	นางณัฐมน จิตตะยโสธร				✓
๑๓๔	ครูผู้ฝึกสอนนักเรียนได้รับรางวัลระดับเหรียญทอง กิจกรรมการประกวดมารยาทงาม อย่างไทย (การไหว้) รวมทุก ประเภทความพิการ ๓-๖ ปี	นางสาวรักชนก ภูเท็ง				✓
๑๓๕	ครูผู้ฝึกสอนนักเรียนได้รับรางวัลระดับเหรียญทอง	นายณัฐกานต์ พงษ์มี				✓

ที่	รางวัล	ครู/บุคลากรทางการศึกษา	ปีการศึกษา ๒๕๖๖			
			สถานศึกษา	จังหวัด	ภาค	ชาติ
	กิจกรรมการประกวดมารยาทงาม อย่างไทย (การไหว้) รวมทุก ประเภทความพิการ ๗-๑๒ ปี					
๑๓๖	ครูผู้ฝึกสอนนักเรียนได้รับรางวัล ระดับเหรียญทอง กิจกรรมการประกวดมารยาทงาม อย่างไทย (การไหว้) รวมทุก ประเภทความพิการ ๗-๑๒ ปี	นางสาวศุภาพิชญ์ เจือไธสง				✓
๑๓๗	ครูผู้ฝึกสอนนักเรียนได้รับรางวัล ระดับเหรียญทอง กิจกรรมการประกวดมารยาทงาม อย่างไทย (การไหว้) รวมทุก ประเภทความพิการ ๑๓-๑๘ ปี	นางจุฑาภรณ์ ธนกีวีศิลป์				✓
๑๓๘	ครูผู้ฝึกสอนนักเรียนได้รับรางวัล ระดับเหรียญทอง กิจกรรมการประกวดมารยาทงาม อย่างไทย (การไหว้) รวมทุก ประเภทความพิการ ๑๓-๑๘ ปี	นางสาวศิริลักษณ์ ดีปินตา				✓
๑๓๙	ครูผู้ฝึกสอนนักเรียนได้รับรางวัล ระดับเหรียญทอง กิจกรรมการประกวดร้องเพลง บุคคลที่มีความบกพร่องทาง ร่างกายหรือการเคลื่อนไหวหรือ สุขภาพ ๗-๑๒ ปี	นางสาวกมลรัตน์ ภิชัย				✓
๑๔๐	ครูผู้ฝึกสอนนักเรียนได้รับรางวัล ระดับเหรียญทอง ชนะเลิศ กิจกรรมการประกวดร้องเพลง บุคคลพิการซ้อน ๗-๑๒ ปี	นางสาวรวีร์ ทะลาญา				✓
๑๔๑	ครูผู้ฝึกสอนนักเรียนได้รับรางวัล ระดับเหรียญทอง	นางสาวสิริปัทมา ตูลวานิช				✓

ที่	รางวัล	ครู/บุคลากรทางการศึกษา	ปีการศึกษา ๒๕๖๖			
			สถานศึกษา	จังหวัด	ภาค	ชาติ
	กิจกรรมการประกวดร้องเพลง บุคคลที่มีความบกพร่องทาง สติปัญญา ๑๓-๑๘ ปี					
๑๔๒	ครูผู้ฝึกสอนนักเรียนได้รับรางวัล ระดับเหรียญทอง ชนะเลิศ กิจกรรมการประกวดร้องเพลง บุคคลพิการซ้อน ๑๓-๑๘ ปี	นางทิพย์ทิวา วิชาญ				✓
๑๔๓	ครูผู้ฝึกสอนนักเรียนได้รับรางวัล ระดับเหรียญทอง รองชนะเลิศอันดับที่ ๒ กิจกรรมการแข่งขันปั้นดินน้ำมัน ตามที่กำหนด บุคคลที่มีความ บกพร่องทางสติปัญญา ๗-๑๒ ปี	นางสาวสุนิสา สกกุลเกื้อกุล				✓
๑๔๔	ครูผู้ฝึกสอนนักเรียนได้รับรางวัล ระดับเหรียญทอง รองชนะเลิศอันดับที่ ๒ กิจกรรมการแข่งขันปั้นดินน้ำมัน ตามที่กำหนด บุคคลที่มีความ บกพร่องทางสติปัญญา ๗-๑๒ ปี	นางสาวศิริพร หมั่นพรมแสน				✓
๑๔๕	ครูผู้ฝึกสอนนักเรียนได้รับรางวัล ระดับเหรียญทอง รองชนะเลิศอันดับที่ ๑ กิจกรรมการแข่งขันปั้นดินน้ำมัน ตามที่กำหนด บุคคลที่มีความ บกพร่องทางร่างกายหรือการ เคลื่อนไหวหรือสุขภาพ ๑๓-๑๘ ปี	นายเมธี เชษฐวิสูตร				✓
๑๔๖	ครูผู้ฝึกสอนนักเรียนได้รับรางวัล ระดับเหรียญทอง รองชนะเลิศอันดับที่ ๑ กิจกรรมการแข่งขันปั้นดินน้ำมัน ตามที่กำหนด บุคคลที่มีความ	นางสาวนภัสกรณ บัญญูเกตร				✓

ที่	รางวัล	ครู/บุคลากรทางการศึกษา	ปีการศึกษา ๒๕๖๖			
			สถานศึกษา	จังหวัด	ภาค	ชาติ
	บกพร่องทางร่างกายหรือการเคลื่อนไหวหรือสุขภาพ ๑๓-๑๘ ปี					
๑๔๗	ครูผู้ฝึกสอนนักเรียนได้รับรางวัลระดับเหรียญทอง กิจกรรมการแข่งขัน ชีหรือบอกชื่อจากบัตรภาพหมวดสัตว์ หมวดผลไม้ หมวดของใช้ใน ชีวิตประจำวัน บุคคลที่มีความบกพร่องทางสติปัญญา ๓-๖ ปี	นางสาวปภัศรา มุลทา				✓
๑๔๘	ครูผู้ฝึกสอนนักเรียนได้รับรางวัลระดับเหรียญทอง กิจกรรมการแข่งขัน ชีหรือบอกชื่อจากบัตรภาพหมวดสัตว์ หมวดผลไม้ หมวดของใช้ใน ชีวิตประจำวัน บุคคลที่มีความบกพร่องทางร่างกายหรือการเคลื่อนไหวหรือสุขภาพ ๓-๖ ปี	นางสาววารารณ์ ธนะปัด				✓
๑๔๙	ครูผู้ฝึกสอนนักเรียนได้รับรางวัลเหรียญทอง ชนะเลิศ กิจกรรมการแข่งขัน ชีหรือบอกชื่อจากบัตรภาพหมวดสัตว์ หมวดผลไม้ หมวดของใช้ใน ชีวิตประจำวัน บุคคลที่มีความบกพร่องทางพฤติกรรมหรือ อารมณ์ ๓-๖ ปี	นายณพวิษณุ สอนสมฤทธิ์				✓
๑๕๐	ครูผู้ฝึกสอนนักเรียนได้รับรางวัลระดับเหรียญทอง รองชนะเลิศอันดับที่ ๒ กิจกรรมการแข่งขัน ชีหรือบอกชื่อจากบัตรภาพหมวดสัตว์	นางสาวพัชราภรณ์ เกียรติทรัพย์ทวี				✓

ที่	รางวัล	ครู/บุคลากรทางการศึกษา	ปีการศึกษา ๒๕๖๖			
			สถานศึกษา	จังหวัด	ภาค	ชาติ
	หมวดผลไม้ หมวดของใช้ใน ชีวิตประจำวัน บุคคลพิการซ้อน ๓-๖ ปี					
๑๕๑	ครูผู้ฝึกสอนนักเรียนได้รับรางวัล ระดับเหรียญทอง กิจกรรมการแข่งขันการตอบ คำถามหมวดประเพณี วัฒนธรรม ของไทย บุคคลที่มีความบกพร่อง ทางสติปัญญา ๗-๑๒ ปี	นางสาวพัชรา ว่างสาร				✓
๑๕๒	ครูผู้ฝึกสอนนักเรียนได้รับรางวัล ระดับเหรียญทอง กิจกรรมการแข่งขันการตอบ คำถามหมวดประเพณี วัฒนธรรม ของไทย บุคคลที่มีความบกพร่อง ทางร่างกายหรือการเคลื่อนไหว หรือสุขภาพ ๗-๑๒ ปี	นายภูมิภัทร สายสั้น				✓
๑๕๓	ครูผู้ฝึกสอนนักเรียนได้รับรางวัล ระดับเหรียญทอง รองชนะเลิศอันดับที่ ๑ กิจกรรมการแข่งขันการตอบ คำถามหมวดประเพณี วัฒนธรรม ของไทย บุคคลออทิสติก ๗-๑๒ ปี	นางพัทวรรณ รุ่งเรือง				✓
๑๕๔	ครูผู้ฝึกสอนนักเรียนได้รับรางวัล ระดับเหรียญทอง รองชนะเลิศอันดับที่ ๑ กิจกรรมการแข่งขันการตอบ คำถามหมวดประเพณี วัฒนธรรม ของไทย บุคคลพิการซ้อน ๗-๑๒ ปี	นายสาคร ไชยมงคล				✓
๑๕๕	ครูผู้ฝึกสอนนักเรียนได้รับรางวัล ระดับเหรียญทอง กิจกรรมการแข่งขันการตอบ คำถามหมวดประเพณี วัฒนธรรม	นางพูนทรัพย์ ศรีลาฉิม				✓

ที่	รางวัล	ครู/บุคลากรทางการศึกษา	ปีการศึกษา ๒๕๖๖			
			สถานศึกษา	จังหวัด	ภาค	ชาติ
	ของไทย บุคคลที่มีความบกพร่องทางสติปัญญา ๑๓-๑๘ ปี					
๑๕๖	ครูผู้ฝึกสอนนักเรียนได้รับรางวัลระดับเหรียญทอง กิจกรรมการแข่งขันการตอบคำถามหมวดประเพณี วัฒนธรรมของไทย บุคคลที่มีความบกพร่องทางร่างกายหรือการเคลื่อนไหวหรือสุขภาพ ๑๓-๑๘ ปี	นางสาวจุฬาลักษณ์ ค่ายวง				✓
๑๕๗	ครูผู้ฝึกสอนนักเรียนได้รับรางวัลระดับเหรียญทอง กิจกรรมการแข่งขันการตอบคำถามหมวดประเพณี วัฒนธรรมของไทย บุคคลพิการซ้อน ๑๓-๑๘ ปี	นางสาวอันเจอลา ไชยเรียน				✓
๑๕๘	ครูผู้ฝึกสอนนักเรียนได้รับรางวัลระดับเหรียญทอง รองชนะเลิศอันดับที่ ๑ กิจกรรมการแข่งขันวาดภาพด้วยโปรแกรม Paint ตามจินตนาการ บุคคลที่มีความบกพร่องทางสติปัญญา ๑๓-๑๘ ปี	นายรณกิตต์ สุภา				✓
๑๕๙	ครูผู้ฝึกสอนนักเรียนได้รับรางวัลระดับเหรียญทอง รองชนะเลิศอันดับที่ ๑ กิจกรรมการแข่งขันวาดภาพด้วยโปรแกรม Paint ตามจินตนาการ บุคคลที่มีความบกพร่องทางร่างกายหรือการเคลื่อนไหวหรือสุขภาพ ๑๓-๑๘ ปี	นายเอกราช สุเต็ม				✓
	รวม		๒๗	๖๘	๑๙	๔๕

๒๙. ผลงานที่ได้รับรางวัลของผู้เรียน
 ตารางที่ ๔๔ แสดงข้อมูลรางวัลของผู้เรียน ปีการศึกษา ๒๕๖๖

ที่	รางวัล	ผู้เรียน	ปีการศึกษา ๒๕๖๖			
			สถานศึกษา	จังหวัด	ภาค	ชาติ
กิจกรรมวันไหว้ครู ประจำปีการศึกษา ๒๕๖๖						
๑	รางวัลชนะเลิศ อันดับที่ ๑ การประกวดวาดภาพระบายสี	นายมังกรเลส แก้วประภา	✓			
๒	รางวัลชนะเลิศ อันดับที่ ๑ การประกวดวาดภาพระบายสี	นางสาวณัฐพรณ์ คำหอม	✓			
๓	รางวัลชนะเลิศ อันดับที่ ๑ การประกวดวาดภาพระบายสี	เด็กหญิงนฤมล ธรรมานอก	✓			
๔	รางวัลรองชนะเลิศ อันดับที่ ๑ การประกวดวาดภาพระบายสี	เด็กหญิงปภาวรินทร์ เตชะอารีย์ธาดา	✓			
๕	รางวัลรองชนะเลิศ อันดับที่ ๑ การประกวดวาดภาพระบายสี	เด็กหญิงพรปวีณ์ นุเทพสุ	✓			
๖	รางวัลรองชนะเลิศ อันดับที่ ๒ การประกวดวาดภาพระบายสี	เด็กชายเมธาสิทธิ์ เสนนันตา	✓			
๗	รางวัลรองชนะเลิศ อันดับที่ ๒ การประกวดวาดภาพระบายสี	เด็กหญิงอริญา แปนจันทร์	✓			
กิจกรรมวันสุนทรภู่และวันภาษาไทยแห่งชาติ ประจำปีการศึกษา ๒๕๖๖						
๘	รางวัลชนะเลิศ อันดับที่ ๑ การแต่งกายตัวละครในวรรณคดี	เด็กชายอติวิชญ์ นิมแนบ	✓			
๙	รางวัลรองชนะเลิศ อันดับที่ ๑ การแต่งกายตัวละครในวรรณคดี	เด็กหญิงพรปวีณ์ นุเทพสุ	✓			
๑๐	รางวัลรองชนะเลิศ อันดับที่ ๑ การแต่งกายตัวละครในวรรณคดี	เด็กชายธนภัทร แก้วดวงใจ	✓			
๑๑	รางวัลรองชนะเลิศ อันดับที่ ๒ การแต่งกายตัวละครในวรรณคดี	เด็กหญิงขวัญชนก ไทยประกอบ	✓			
กิจกรรมการแข่งขันทักษะวิชาการ ประจำปีการศึกษา ๒๕๖๖						
๑๒	รางวัลระดับเหรียญทอง ชนะเลิศ กิจกรรมการแข่งขันระบายสี รูปภาพ บุคคลที่มีความบกพร่อง ทางสติปัญญา ๓-๖ ปี	เด็กหญิงเหมจิรา สัมโพธิวงศ์		✓		

ที่	รางวัล	ผู้เรียน	ปีการศึกษา ๒๕๖๖			
			สถานศึกษา	จังหวัด	ภาค	ชาติ
๑๓	รางวัลระดับเหรียญทอง รองชนะเลิศ อันดับที่ ๑ กิจกรรมการแข่งขันระบายสี รูปภาพ บุคคลที่มีความบกพร่อง ทางสติปัญญา ๓-๖ ปี	เด็กหญิงพรปวีร์ นุเทพสุ		✓		
๑๔	รางวัลระดับเข้าร่วม กิจกรรมการแข่งขันระบายสี รูปภาพ บุคคลที่มีความบกพร่อง ทางสติปัญญา ๓-๖ ปี	เด็กชายเสฏฐวุฒิ ปะแปง		✓		
๑๕	รางวัลระดับเข้าร่วม กิจกรรมการแข่งขันระบายสี รูปภาพ บุคคลที่มีความบกพร่อง ทางสติปัญญา ๓-๖ ปี	เด็กชายธนภัทร สุกำแปง		✓		
๑๖	รางวัลระดับเหรียญทอง ชนะเลิศ กิจกรรมการแข่งขันระบายสี รูปภาพ บุคคลที่มีความบกพร่อง ทางร่างกายหรือการเคลื่อนไหว หรือสุขภาพ ๓-๖ ปี	เด็กชายพรพิทักษ์ ชัดเขียว		✓		
๑๗	รางวัลระดับเหรียญเงิน รองชนะเลิศ อันดับที่ ๑ กิจกรรมการแข่งขันระบายสี รูปภาพ บุคคลที่มีความบกพร่อง ทางร่างกายหรือการเคลื่อนไหว หรือสุขภาพ ๓-๖ ปี	เด็กชายชวาลณัฐ จอนใจ		✓		
๑๘	รางวัลระดับเหรียญทอง ชนะเลิศ กิจกรรมการแข่งขันระบายสี รูปภาพ บุคคลออทิสติก ๓-๖ ปี	เด็กหญิงวิลาศลักษณ์ วังสาร		✓		
๑๙	รางวัลระดับเหรียญเงิน รองชนะเลิศ อันดับที่ ๑ กิจกรรมการแข่งขันระบายสี รูปภาพ บุคคลออทิสติก ๓-๖ ปี	เด็กชายกิตติศักดิ์ ดีบุญศรี		✓		

ที่	รางวัล	ผู้เรียน	ปีการศึกษา ๒๕๖๖			
			สถานศึกษา	จังหวัด	ภาค	ชาติ
๒๐	รางวัลระดับเข้าร่วม กิจกรรมการแข่งขันระบายสี รูปภาพ บุคคลลอยทิสติก ๓-๖ ปี	เด็กชายธนธร มารัด		✓		
๒๑	รางวัลระดับเข้าร่วม กิจกรรมการแข่งขันระบายสี รูปภาพ บุคคลลอยทิสติก ๓-๖ ปี	เด็กขายนนทพัทธ์ อังคะจันท์		✓		
๒๒	รางวัลระดับเหรียญทอง ชนะเลิศ กิจกรรมการแข่งขันระบายสี รูปภาพ บุคคลพิการซ้อน ๓-๖ ปี	เด็กหญิงนิชากร ยะแสง		✓		
๒๓	รางวัลระดับเหรียญทอง รองชนะเลิศ อันดับที่ ๑ กิจกรรมการแข่งขันระบายสี รูปภาพ บุคคลพิการซ้อน ๓-๖ ปี	เด็กหญิงปภาวรินทร์ เตชอารียธาดา		✓		
๒๔	รางวัลระดับเหรียญทอง รองชนะเลิศ อันดับที่ ๒ กิจกรรมการแข่งขันระบายสี รูปภาพ บุคคลพิการซ้อน ๓-๖ ปี	เด็กชายสุวชัย แซ่ซัง		✓		
๒๕	รางวัลระดับเหรียญทอง กิจกรรมการแข่งขันระบายสี รูปภาพ บุคคลพิการซ้อน ๓-๖ ปี	เด็กชายปภาวิชญ์ สมณะข้างเผือก		✓		
๒๖	รางวัลระดับเหรียญเงิน ชนะเลิศ กิจกรรมการแข่งขันวาดภาพ ระบายสี บุคคลที่มีความบกพร่อง ทางร่างกายหรือการเคลื่อนไหว หรือสุขภาพ ๗-๑๒ ปี	เด็กหญิงณัฐธิดา คำมี		✓		
๒๗	รางวัลระดับเหรียญทองแดง รองชนะเลิศ อันดับที่ ๑ กิจกรรมการแข่งขันวาดภาพ ระบายสี บุคคลที่มีความบกพร่อง ทางร่างกายหรือการเคลื่อนไหว หรือสุขภาพ ๗-๑๒ ปี	เด็กหญิงกัณนัท แก้วประภา		✓		

ที่	รางวัล	ผู้เรียน	ปีการศึกษา ๒๕๖๖			
			สถานศึกษา	จังหวัด	ภาค	ชาติ
๒๘	รางวัลระดับเหรียญทอง ชนะเลิศ กิจกรรมการแข่งขันวาดภาพ ระบายสี บุคคลพิการซ้อน ๗-๑๒ ปี	เด็กหญิงกัญญารัตน์ ธนวนศ์โกศล		✓		
๒๙	รางวัลระดับเหรียญเงิน รองชนะเลิศ อันดับที่ ๑ กิจกรรมการแข่งขันวาดภาพ ระบายสี บุคคลพิการซ้อน ๗-๑๒ ปี	เด็กหญิงมณฑิตา เสารางทอย		✓		
๓๐	รางวัลระดับเข้าร่วม กิจกรรมการแข่งขันวาดภาพ ระบายสี บุคคลพิการซ้อน ๗-๑๒ ปี	เด็กชายอติวิชญ์ นิ่มแนบ		✓		
๓๑	รางวัลระดับเหรียญทอง ชนะเลิศ กิจกรรมการแข่งขันวาดภาพ ระบายสี บุคคลที่มีความบกพร่อง ทางสติปัญญา ๑๓-๑๘ ปี	นางสาวณัฐพร คำหอม		✓		
๓๒	รางวัลระดับเหรียญทอง ชนะเลิศ กิจกรรมการประกวดเต้น ประกอบเพลง รวมทุกประเภท ความพิการ ๓-๖ ปี	เด็กชายศราวุฒิ คำลือ		✓		
๓๓	รางวัลระดับเหรียญทอง ชนะเลิศ กิจกรรมการประกวดเต้น ประกอบเพลง รวมทุกประเภท ความพิการ ๓-๖ ปี	เด็กชายณัฐภัทร แก้วดวงใจ		✓		
๓๔	รางวัลระดับเหรียญทอง ชนะเลิศ กิจกรรมการประกวดเต้น ประกอบเพลง รวมทุกประเภท ความพิการ ๓-๖ ปี	เด็กชายอติวิชญ์ นิ่มแนบ		✓		
๓๕	รางวัลระดับเหรียญทอง ชนะเลิศ กิจกรรมการประกวดเต้น ประกอบเพลง รวมทุกประเภท ความพิการ ๗-๑๒ ปี	เด็กหญิงวิลาศลักษณ์ วังสาร		✓		
๓๖	รางวัลระดับเหรียญทอง ชนะเลิศ	เด็กชายนิติณัฐฎา ปัญญาภู		✓		

ที่	รางวัล	ผู้เรียน	ปีการศึกษา ๒๕๖๖			
			สถานศึกษา	จังหวัด	ภาค	ชาติ
	กิจกรรมการประกวดเต้นประกอบเพลง รวมทุกประเภท ความพิการ ๗-๑๒ ปี					
๓๗	รางวัลระดับเหรียญทอง รองชนะเลิศ อันดับที่ ๑ กิจกรรมการประกวดเต้นประกอบเพลง รวมทุกประเภท ความพิการ ๗-๑๒ ปี	เด็กหญิงณิชากร ยะแสง		✓		
๓๘	รางวัลระดับเหรียญทอง รองชนะเลิศ อันดับที่ ๑ กิจกรรมการประกวดเต้นประกอบเพลง รวมทุกประเภท ความพิการ ๗-๑๒ ปี	เด็กหญิงนฤมล ธรรมมานอก		✓		
๓๙	รางวัลระดับเหรียญทอง รองชนะเลิศ อันดับที่ ๑ กิจกรรมการประกวดเต้นประกอบเพลง รวมทุกประเภท ความพิการ ๗-๑๒ ปี	เด็กชายเมธาสิทธิ์ เสนนันตะ		✓		
๔๐	รางวัลระดับเหรียญทอง รองชนะเลิศ อันดับที่ ๑ กิจกรรมการประกวดเต้นประกอบเพลง รวมทุกประเภท ความพิการ ๗-๑๒ ปี	เด็กหญิงพรปวีณ์ นุเทพสุ		✓		
๔๑	รางวัลระดับเหรียญทอง ชนะเลิศ กิจกรรมการประกวดมารยาทงามอย่างไทย (การไหว้) บุคคลที่มีความบกพร่องทางสติปัญญา ๓-๖ ปี	เด็กหญิงวิลาศลักษณ์ วังสาร		✓		
๔๒	รางวัลระดับเหรียญทอง รองชนะเลิศ อันดับที่ ๑ กิจกรรมการประกวดมารยาทงามอย่างไทย (การไหว้)	เด็กชายศราวุฒิ คำลือ		✓		

ที่	รางวัล	ผู้เรียน	ปีการศึกษา ๒๕๖๖			
			สถานศึกษา	จังหวัด	ภาค	ชาติ
	บุคคลออทิสติก ๓-๖ ปี					
๔๓	รางวัลระดับเข้าร่วม กิจกรรมการประกวดมารยาท งามอย่างไทย (การไหว้) บุคคลออทิสติก ๓-๖ ปี	เด็กชายพิพัฒน์ พิพัฒน์ปริญญากุล		✓		
๔๔	รางวัลระดับเข้าร่วม กิจกรรมการประกวดมารยาท งามอย่างไทย (การไหว้) บุคคลออทิสติก ๓-๖ ปี	เด็กชายณัฐภัทร แก้วดวงใจ		✓		
๔๕	รางวัลระดับเข้าร่วม กิจกรรมการประกวดมารยาท งามอย่างไทย (การไหว้) บุคคลออทิสติก ๓-๖ ปี	เด็กชายปภาวิชญ์ สมณะข้างเผือก		✓		
๔๖	รางวัลระดับเข้าร่วม กิจกรรมการประกวดมารยาท งามอย่างไทย (การไหว้) บุคคลที่มีความบกพร่องทาง สติปัญญา ๓-๖ ปี	เด็กหญิงพิชชาภา สมบุตร		✓		
๔๗	รางวัลระดับเข้าร่วม กิจกรรมการประกวดมารยาท งามอย่างไทย (การไหว้) บุคคลที่ มีความบกพร่องทางร่างกายหรือ การเคลื่อนไหวหรือสุขภาพ ๓-๖ ปี	เด็กชายพรพิทักษ์ ชัดเขียว		✓		
๔๘	รางวัลระดับเหรียญทอง ชนะเลิศ กิจกรรมการประกวดมารยาท งามอย่างไทย (การไหว้) รวมทุก ประเภทความพิการ ๗-๑๒ ปี	เด็กชายเมธาสิทธิ์ เสนนันตะ		✓		
๔๙	รางวัลระดับเหรียญทอง ชนะเลิศ กิจกรรมการประกวดมารยาท งามอย่างไทย (การไหว้) รวมทุก ประเภทความพิการ ๗-๑๒ ปี	เด็กหญิงนฤมล ธรรมมานอก		✓		

ที่	รางวัล	ผู้เรียน	ปีการศึกษา ๒๕๖๖			
			สถานศึกษา	จังหวัด	ภาค	ชาติ
๕๐	รางวัลระดับเข้าร่วม กิจกรรมการประกวดมารยาท งามอย่างไทย (การไหว้) รวมทุก ประเภทความพิการ ๗-๑๒ ปี	เด็กหญิงนิติณัฐญา ปัญญาภู		✓		
๕๑	รางวัลระดับเข้าร่วม กิจกรรมการประกวดมารยาท งามอย่างไทย (การไหว้) รวมทุก ประเภทความพิการ ๗-๑๒ ปี	เด็กชายกมลภู พญาพรหม		✓		
๕๒	รางวัลระดับเข้าร่วม กิจกรรมการประกวดมารยาท งามอย่างไทย (การไหว้) รวมทุก ประเภทความพิการ ๑๓-๑๘ ปี	นายมงคลเลส แก้วประภา		✓		
๕๓	รางวัลระดับเหรียญทอง ชนะเลิศ กิจกรรมการประกวดร้องเพลง บุคคลที่มีความบกพร่องทาง สติปัญญา ๑๓-๑๘ ปี	นางสาวณัฐพร คำหอม		✓		
๕๔	รางวัลระดับเหรียญทอง ชนะเลิศ กิจกรรมการประกวดร้องเพลง บุคคลพิการซ้อน ๑๓-๑๘ ปี	นางสาวชนกนันท์ วิชา		✓		
๕๕	รางวัลระดับเหรียญทอง ชนะเลิศ กิจกรรมการแข่งขัน ชี้อธิบาย ชื่อจากบัตรภาพหมวดสัตว์ หมวดผลไม้ หมวดของใช้ใน ชีวิตประจำวัน บุคคลที่มีความ บกพร่องทางสติปัญญา ๓-๖ ปี	เด็กหญิงพิชชาภา สมบุตร		✓		
๕๖	รางวัลระดับเหรียญทอง รองชนะเลิศ อันดับที่ ๑ กิจกรรมการแข่งขัน ชี้อธิบาย ชื่อจากบัตรภาพหมวดสัตว์ หมวดผลไม้ หมวดของใช้ใน ชีวิตประจำวัน บุคคลที่มีความ บกพร่องทางสติปัญญา ๓-๖ ปี	เด็กชายธีรนันท์ ไพศาลสุวรรณกุล		✓		

ที่	รางวัล	ผู้เรียน	ปีการศึกษา ๒๕๖๖			
			สถานศึกษา	จังหวัด	ภาค	ชาติ
๕๗	รางวัลระดับเหรียญทอง รองชนะเลิศ อันดับที่ ๒ กิจกรรมการแข่งขัน ชี้อธิบายบอก ชื่อจากบัตรภาพหมวดสัตว์ หมวดผลไม้ หมวดของใช้ใน ชีวิตประจำวัน บุคคลที่มีความบกพร่องทางสติปัญญา ๓-๖ ปี	เด็กชายเสฏฐรัฐธิ ปะแปง		✓		
๕๘	รางวัลระดับเหรียญทอง ชนะเลิศ กิจกรรมการแข่งขัน ชี้อธิบายบอก ชื่อจากบัตรภาพหมวดสัตว์ หมวดผลไม้ หมวดของใช้ใน ชีวิตประจำวัน บุคคลที่มีความบกพร่องทางร่างกายหรือการเคลื่อนไหวหรือสุขภาพ ๓-๖ ปี	เด็กชายชนนณ ลำน้อย		✓		
๕๙	รางวัลระดับเหรียญทอง รองชนะเลิศ อันดับที่ ๑ กิจกรรมการแข่งขัน ชี้อธิบายบอก ชื่อจากบัตรภาพหมวดสัตว์ หมวดผลไม้ หมวดของใช้ใน ชีวิตประจำวัน บุคคลที่มีความบกพร่องทางร่างกายหรือการเคลื่อนไหวหรือสุขภาพ ๓-๖ ปี	เด็กชายพรพิทักษ์ ชัดเขียว		✓		
๖๐	รางวัลระดับเหรียญทอง รองชนะเลิศ อันดับที่ ๒ กิจกรรมการแข่งขัน ชี้อธิบายบอก ชื่อจากบัตรภาพหมวดสัตว์ หมวดผลไม้ หมวดของใช้ใน ชีวิตประจำวัน บุคคลที่มีความบกพร่องทางร่างกายหรือการเคลื่อนไหวหรือสุขภาพ ๓-๖ ปี	เด็กชายชวาลณัฐ จอนใจ		✓		
๖๑	รางวัลระดับเหรียญทอง ชนะเลิศ	เด็กชายกิตติศักดิ์ ตีบบุญศรี		✓		

ที่	รางวัล	ผู้เรียน	ปีการศึกษา ๒๕๖๖			
			สถานศึกษา	จังหวัด	ภาค	ชาติ
	กิจกรรมการแข่งขัน ชี้อธิบาย ชื่อจากบัตรภาพหมวดสัตว์ หมวดผลไม้ หมวดของใช้ใน ชีวิตประจำวัน บุคคลอาชีพ ๓-๖ ปี					
๖๒	รางวัลระดับเหรียญทอง รองชนะเลิศ อันดับที่ ๑ กิจกรรมการแข่งขัน ชี้อธิบาย ชื่อจากบัตรภาพหมวดสัตว์ หมวดผลไม้ หมวดของใช้ใน ชีวิตประจำวัน บุคคลอาชีพ ๓-๖ ปี	เด็กหญิงวิลาศลักษณ์ วังสาร		✓		
๖๓	รางวัลระดับเหรียญทอง รองชนะเลิศ อันดับที่ ๒ กิจกรรมการแข่งขัน ชี้อธิบาย ชื่อจากบัตรภาพหมวดสัตว์ หมวดผลไม้ หมวดของใช้ใน ชีวิตประจำวัน บุคคลอาชีพ ๓-๖ ปี	เด็กชายธนาร ภารัต		✓		
๖๔	รางวัลระดับเข้าร่วม กิจกรรมการแข่งขัน ชี้อธิบาย ชื่อจากบัตรภาพหมวดสัตว์ หมวดผลไม้ หมวดของใช้ใน ชีวิตประจำวัน บุคคลอาชีพ ๓-๖ ปี	เด็กชายณัฐภัทร แก้วดวงใจ		✓		
๖๕	รางวัลระดับเหรียญทอง ชนะเลิศ กิจกรรมการแข่งขัน ชี้อธิบาย ชื่อจากบัตรภาพหมวดสัตว์ หมวดผลไม้ หมวดของใช้ใน ชีวิตประจำวัน บุคคลอาชีพ ๓-๖ ปี	เด็กชายสุวัช แซ่ซัง		✓		

ที่	รางวัล	ผู้เรียน	ปีการศึกษา ๒๕๖๖			
			สถานศึกษา	จังหวัด	ภาค	ชาติ
๖๖	รางวัลระดับเหรียญทอง รองชนะเลิศ อันดับที่ ๑ กิจกรรมการแข่งขัน ชี้อธิบาย ชื่อจากบัตรภาพหมวดสัตว์ หมวดผลไม้ หมวดของใช้ใน ชีวิตประจำวัน บุคคลพิการซ้อน ๓-๖ ปี	เด็กหญิงณิชชากร ยะแสง		✓		
๖๗	รางวัลระดับเหรียญทอง รองชนะเลิศ อันดับที่ ๒ กิจกรรมการแข่งขัน ชี้อธิบาย ชื่อจากบัตรภาพหมวดสัตว์ หมวดผลไม้ หมวดของใช้ใน ชีวิตประจำวัน บุคคลพิการซ้อน ๓-๖ ปี	เด็กชายศรารุณี คำลือ		✓		
๖๘	รางวัลระดับเหรียญทอง กิจกรรมการแข่งขัน ชี้อธิบาย ชื่อจากบัตรภาพหมวดสัตว์ หมวดผลไม้ หมวดของใช้ใน ชีวิตประจำวัน บุคคลพิการซ้อน ๓-๖ ปี	เด็กชายปภาวิชญ์ สมณะข้างเผือก		✓		
๖๙	รางวัลระดับเหรียญทอง ชนะเลิศ กิจกรรมการแข่งขันการตอบ คำถามหมวดประเพณี วัฒนธรรม ของไทยบุคคลที่มีความบกพร่อง ทางสติปัญญา ๗-๑๒ ปี	เด็กหญิงนิตินัฐญา ปัญญาภู		✓		
๗๐	รางวัลระดับเหรียญทอง ชนะเลิศ กิจกรรมการแข่งขันการตอบ คำถามหมวดประเพณี วัฒนธรรม ของไทยบุคคลออทิสติก ๗-๑๒ ปี	เด็กชายเมธาสิทธิ์ ร่วมโพธิ์ทอง		✓		
๗๑	รางวัลระดับเหรียญทอง ชนะเลิศ	เด็กหญิงกัญญารัตน์ ธนวนศ์โกศล		✓		

ที่	รางวัล	ผู้เรียน	ปีการศึกษา ๒๕๖๖			
			สถานศึกษา	จังหวัด	ภาค	ชาติ
	กิจกรรมการแข่งขันการตอบคำถามหมวดประเพณีวัฒนธรรมของไทย บุคคลพิการซ้อน ๗-๑๒ ปี					
๗๒	รางวัลระดับเหรียญทอง ชนะเลิศ กิจกรรมการแข่งขันการตอบคำถามหมวดประเพณี วัฒนธรรมของไทย บุคคลที่มีความบกพร่องทางสติปัญญา ๑๓-๑๘ ปี	นางสาวณัฐพร คำหอม		✓		
๗๓	รางวัลระดับเหรียญทอง ชนะเลิศ กิจกรรมการแข่งขันการตอบคำถามหมวดประเพณี วัฒนธรรมของไทย บุคคลที่มีความบกพร่องทางร่างกายหรือการเคลื่อนไหว หรือสุขภาพ ๑๓-๑๘ ปี	นายมงคลเสส แก้วประภา		✓		
๗๔	รางวัลระดับเหรียญทองแดง กิจกรรมการแข่งขันการตอบคำถามหมวดประเพณี วัฒนธรรมของไทย บุคคลพิการซ้อน ๑๓-๑๘ ปี	นายนพรัตน์ วุฒิปัญญา		✓		
๗๕	รางวัลระดับเหรียญทอง ชนะเลิศ กิจกรรมการแข่งขันการตอบคำถามหมวดธงชาติอาเซียน บุคคลที่มีความบกพร่องทางสติปัญญา ๑๓-๑๘ ปี	เด็กหญิงณัฐพร คำหอม		✓		
๗๖	รางวัลระดับเหรียญทอง รองชนะเลิศ อันดับที่ ๑ กิจกรรมการแข่งขันการตอบคำถามหมวดธงชาติอาเซียน บุคคลที่มีความบกพร่องทางสติปัญญา ๑๓-๑๘ ปี	เด็กชายนพนนท์ นารี		✓		

ที่	รางวัล	ผู้เรียน	ปีการศึกษา ๒๕๖๖			
			สถานศึกษา	จังหวัด	ภาค	ชาติ
๗๗	รางวัลระดับเหรียญทอง ชนะเลิศ กิจกรรมการแข่งขันการตอบคำถามหมวดธงชาติอาเซียน บุคคลที่มีความบกพร่องทางร่างกายหรือการเคลื่อนไหวหรือสุขภาพ ๑๓-๑๘ ปี	นายมงคลเสส แก้วประภา		✓		
๗๘	รางวัลระดับเหรียญทอง ชนะเลิศ กิจกรรมการแข่งขันการตอบคำถามหมวดธงชาติอาเซียน บุคคลพิการซ้อน ๑๓-๑๘ ปี	เด็กหญิงชนกนันท์ วิษา		✓		
๗๙	รางวัลระดับเหรียญทอง ชนะเลิศ กิจกรรมการแข่งขันวาดภาพด้วยโปรแกรม Paint ตามจินตนาการ บุคคลที่มีความบกพร่องทางสติปัญญา ๑๓-๑๘ ปี	เด็กชายนพนนท์ นารี		✓		
๘๐	รางวัลระดับเหรียญทอง ชนะเลิศ กิจกรรมการแข่งขันวาดภาพด้วยโปรแกรม Paint ตามจินตนาการ บุคคลที่มีความบกพร่องทางร่างกายหรือการเคลื่อนไหวหรือสุขภาพ ๑๓-๑๘ ปี	นายมงคลเสส แก้วประภา		✓		
งานศิลปหัตถกรรมนักเรียน ครั้งที่ ๗๑ ปีการศึกษา ๒๕๖๖						
กลุ่มสถานศึกษาสังกัดสำนักบริหารงานการศึกษาพิเศษ กลุ่ม ๖						
๘๑	รางวัลระดับเหรียญทอง รองชนะเลิศอันดับที่ ๒ กิจกรรมการแข่งขันระบายสีรูปภาพ บุคคลที่มีความบกพร่องทางสติปัญญา ๓-๖ ปี	เด็กหญิงชมจิรา สัมโพธิวงศ์				✓
๘๒	รางวัลระดับเหรียญทอง กิจกรรมการแข่งขันระบายสีรูปภาพ บุคคลที่มีความบกพร่อง	เด็กชายพรพิทักษ์ ชัดเขียว				✓

ที่	รางวัล	ผู้เรียน	ปีการศึกษา ๒๕๖๖			
			สถานศึกษา	จังหวัด	ภาค	ชาติ
	ทางร่างกายหรือการเคลื่อนไหวหรือสุขภาพ ๓-๖ ปี					
๘๓	รางวัลระดับเหรียญทอง รองชนะเลิศอันดับที่ ๑ กิจกรรมการแข่งขันระบายสี รูปภาพ บุคคลที่มีความบกพร่อง ทางพฤติกรรมหรืออารมณ์ ๓-๖ ปี	เด็กชายนฤปดินทร์ ดอกบัว				✓
๘๔	รางวัลระดับเหรียญทอง กิจกรรมการแข่งขันระบายสี รูปภาพ บุคคลออทิสติก ๓-๖ ปี	เด็กหญิงวิลาศลักษณ์ วังสาร				✓
๘๕	รางวัลระดับเหรียญทอง กิจกรรมการแข่งขันระบายสี รูปภาพ บุคคลพิการซ้อน ๓-๖ ปี	เด็กหญิงนิชากร ยะแสง				✓
๘๖	รางวัลระดับเหรียญทอง กิจกรรมการแข่งขันวาดภาพ ระบายสี บุคคลที่มีความบกพร่อง ทางสติปัญญา ๗-๑๒ ปี	เด็กหญิงนิตินันฐฎา ปัญญาภ				✓
๘๗	รางวัลระดับเหรียญทอง กิจกรรมการแข่งขันวาดภาพ ระบายสี บุคคลที่มีความบกพร่อง ทางร่างกายหรือการเคลื่อนไหว หรือสุขภาพ ๗-๑๒ ปี	เด็กหญิงณัฐธิดา คำมี				✓
๘๘	รางวัลระดับเหรียญทอง ชนะเลิศ กิจกรรมการแข่งขันวาดภาพ ระบายสี บุคคลพิการซ้อน ๗-๑๒ ปี	เด็กหญิงกัญญารัตน์ ธนวนศ์โกศล				✓
๘๙	รางวัลระดับเหรียญทอง กิจกรรมการแข่งขันวาดภาพ ระบายสี บุคคลที่มีความบกพร่อง ทางสติปัญญา ๑๓-๑๘ ปี	นางสาวณัฐพร คำหอม				✓
๙๐	รางวัลระดับเหรียญทอง กิจกรรมการแข่งขันวาดภาพ ระบายสี บุคคลที่มีความบกพร่อง	เด็กหญิงฐิติชญา แซ่ว่าง				✓

ที่	รางวัล	ผู้เรียน	ปีการศึกษา ๒๕๖๖			
			สถานศึกษา	จังหวัด	ภาค	ชาติ
	ทางร่างกายหรือการเคลื่อนไหวหรือสุขภาพ ๑๓-๑๘ ปี					
๙๑	รางวัลระดับเหรียญทอง ชนะเลิศ กิจกรรมการแข่งขันวาดภาพระบายสี บุคคลพิการซ้อน ๑๓-๑๘ ปี	นางสาวชนกนันท์ วิชา				✓
๙๒	รางวัลระดับเหรียญทอง กิจกรรมการประกวดเต้น ประกอบเพลง รวมทุกประเภท ความพิการ ๗-๑๒ ปี	เด็กชายปภาวิชญ์ สมณะข้างเผือก				✓
๙๓	รางวัลระดับเหรียญทอง กิจกรรมการประกวดเต้น ประกอบเพลง รวมทุกประเภท ความพิการ ๗-๑๒ ปี	เด็กหญิงนฤมล ธรรมมานอก				✓
๙๔	รางวัลระดับเหรียญทอง กิจกรรมการประกวดเต้น ประกอบเพลง รวมทุกประเภท ความพิการ ๗-๑๒ ปี	เด็กชายเมธาสิทธิ์ ร่มโพธิ์ทอง				✓
๙๕	รางวัลระดับเหรียญทอง กิจกรรมการประกวดเต้น ประกอบเพลง รวมทุกประเภท ความพิการ ๑๓-๑๘ ปี	เด็กหญิงวิลาศลักษณ์ วังสาร				✓
๙๖	รางวัลระดับเหรียญทอง กิจกรรมการประกวดเต้น ประกอบเพลง รวมทุกประเภท ความพิการ ๑๓-๑๘ ปี	เด็กหญิงขวัญฤชญา โนนจิตร				✓
๙๗	รางวัลระดับเหรียญทอง กิจกรรมการประกวดเต้น ประกอบเพลง รวมทุกประเภท ความพิการ ๑๓-๑๘ ปี	เด็กหญิงนิตินัฐฎา ปัญญาภู				✓
๙๘	รางวัลระดับเหรียญทอง	เด็กหญิงพรปวีณ์ นุเทพสุ				✓

ที่	รางวัล	ผู้เรียน	ปีการศึกษา ๒๕๖๖			
			สถานศึกษา	จังหวัด	ภาค	ชาติ
	กิจกรรมการประกวดมารยาทงามอย่างไทย (การไหว้) รวมทุกประเภทความพิการ ๓-๖ ปี					
๙๙	รางวัลระดับเหรียญทอง กิจกรรมการประกวดมารยาทงามอย่างไทย (การไหว้) รวมทุกประเภทความพิการ ๓-๖ ปี	เด็กชายศรารุณี คำลือ				✓
๑๐๐	รางวัลระดับเหรียญทอง กิจกรรมการประกวดมารยาทงามอย่างไทย (การไหว้) รวมทุกประเภทความพิการ ๗-๑๒ ปี	เด็กชายเมธาสิทธิ์ ร่วมโพธิ์ทอง				✓
๑๐๑	รางวัลระดับเหรียญทอง กิจกรรมการประกวดมารยาทงามอย่างไทย (การไหว้) รวมทุกประเภทความพิการ ๗-๑๒ ปี	เด็กหญิงนฤมล ธรรมมานอก				✓
๑๐๒	รางวัลระดับเหรียญทอง กิจกรรมการประกวดมารยาทงามอย่างไทย (การไหว้) รวมทุกประเภทความพิการ ๑๓-๑๘ ปี	นางสาวณัฐพร คำหอม				✓
๑๐๓	รางวัลระดับเหรียญทอง กิจกรรมการประกวดมารยาทงามอย่างไทย (การไหว้) รวมทุกประเภทความพิการ ๑๓-๑๘ ปี	เด็กชายเจน ยาวีเศษ				✓
๑๐๔	รางวัลระดับเหรียญทอง กิจกรรมการประกวดร้องเพลงบุคคลที่มีความบกพร่องทางร่างกายหรือการเคลื่อนไหวหรือสุขภาพ ๗-๑๒ ปี	เด็กหญิงลลิตา แปะอูด				✓
๑๐๕	รางวัลระดับเหรียญทอง ชนะเลิศ กิจกรรมการประกวดร้องเพลงบุคคลพิการซ้อน ๗-๑๒ ปี	เด็กหญิงกัญญารัตน์ ธนวงศ์โกศล				✓
๑๐๖	รางวัลระดับเหรียญทอง	นางสาวณัฐพร คำหอม				✓

ที่	รางวัล	ผู้เรียน	ปีการศึกษา ๒๕๖๖			
			สถานศึกษา	จังหวัด	ภาค	ชาติ
	กิจกรรมการประกวดร้องเพลง บุคคลที่มีความบกพร่องทาง สติปัญญา ๑๓-๑๘ ปี					
๑๐๗	รางวัลระดับเหรียญทอง ชนะเลิศ กิจกรรมการประกวดร้องเพลง บุคคลพิการซ้อน ๑๓-๑๘ ปี	นางสาวชนกนันท์ วิชา				✓
๑๐๘	รางวัลระดับเหรียญทอง รองชนะเลิศอันดับที่ ๒ กิจกรรมการแข่งขันปั้นดินน้ำมัน ตามที่กำหนด บุคคลที่มีความ บกพร่องทางสติปัญญา ๗-๑๒ ปี	เด็กหญิงนฤมล ธรรมมานอก				✓
๑๐๙	รางวัลระดับเหรียญทอง รองชนะเลิศอันดับที่ ๒ กิจกรรมการแข่งขันปั้นดินน้ำมัน ตามที่กำหนด บุคคลที่มีความ บกพร่องทางสติปัญญา ๗-๑๒ ปี	เด็กหญิงปภาวรินทร์ เตชอริยธาดา				✓
๑๑๐	รางวัลระดับเหรียญทอง รองชนะเลิศอันดับที่ ๒ กิจกรรมการแข่งขันปั้นดินน้ำมัน ตามที่กำหนด บุคคลที่มีความ บกพร่องทางสติปัญญา ๗-๑๒ ปี	เด็กชายปภาวิชญ์ สมณะข้างเผือก				✓
๑๑๑	รางวัลระดับเหรียญทอง รองชนะเลิศอันดับที่ ๑ กิจกรรมการแข่งขันปั้นดินน้ำมัน ตามที่กำหนด บุคคลที่มีความ บกพร่องร่างกายหรือการ เคลื่อนไหวหรือสุขภาพ ๑๓-๑๘ ปี	นายมังกรเลส แก้วประภา				✓
๑๑๒	รางวัลระดับเหรียญทอง รองชนะเลิศอันดับที่ ๑ กิจกรรมการแข่งขันปั้นดินน้ำมัน ตามที่กำหนด บุคคลที่มีความ	เด็กหญิงภคนันท์ แก้วประภา				✓

ที่	รางวัล	ผู้เรียน	ปีการศึกษา ๒๕๖๖			
			สถานศึกษา	จังหวัด	ภาค	ชาติ
	บกพร่องร่างกายหรือการเคลื่อนไหวหรือสุขภาพ ๑๓-๑๘ ปี					
๑๑๓	รางวัลระดับเหรียญทอง รองชนะเลิศอันดับที่ ๑ กิจกรรมการแข่งขันปั้นดินน้ำมัน ตามที่กำหนด บุคคลที่มีความบกพร่องร่างกายหรือการเคลื่อนไหวหรือสุขภาพ ๑๓-๑๘ ปี	เด็กชายพรพิทักษ์ ชัดเขียว				✓
๑๑๔	รางวัลระดับเหรียญทอง กิจกรรมการแข่งขัน ชี้อธิบายจากบัตรภาพหมวดสัตว์ หมวดผลไม้ หมวดของใช้ใน ชีวิตประจำวัน บุคคลที่มีความบกพร่องทางสติปัญญา ๓-๖ ปี	เด็กหญิงพิชชาภา สมบุตร				✓
๑๑๕	รางวัลระดับเหรียญทอง กิจกรรมการแข่งขัน ชี้อธิบายจากบัตรภาพหมวดสัตว์ หมวดผลไม้ หมวดของใช้ใน ชีวิตประจำวัน บุคคลที่มีความบกพร่องทางร่างกายหรือการเคลื่อนไหวหรือสุขภาพ ๓-๖ ปี	เด็กชายชนน ลำน้อย				✓
๑๑๖	รางวัลระดับเหรียญทอง ชนะเลิศ กิจกรรมการแข่งขัน ชี้อธิบายจากบัตรภาพหมวดสัตว์ หมวดผลไม้ หมวดของใช้ใน ชีวิตประจำวัน บุคคลที่มีความบกพร่องทางพฤติกรรมหรืออารมณ์ ๓-๖ ปี	เด็กชายนฤบดีรินทร์ ดอกบัว				✓
๑๑๗	รางวัลระดับเหรียญทอง รองชนะเลิศอันดับที่ ๒ กิจกรรมการแข่งขัน ชี้อธิบายจากบัตรภาพหมวดสัตว์	เด็กชายสุวัช แซ่ซัง				✓

ที่	รางวัล	ผู้เรียน	ปีการศึกษา ๒๕๖๖			
			สถานศึกษา	จังหวัด	ภาค	ชาติ
	หมวดผลไม้ หมวดของใช้ใน ชีวิตประจำวัน บุคคลพิการซ้อน ๓-๖ ปี					
๑๑๘	รางวัลระดับเหรียญทอง กิจกรรมการแข่งขันการตอบ คำถามหมวดประเพณี วัฒนธรรม ของไทยบุคคลที่มีความบกพร่อง ทางสติปัญญา ๗-๑๒ ปี	เด็กหญิงนิติณัฐญา ปัญญาภุ				✓
๑๑๙	รางวัลระดับเหรียญทอง กิจกรรมการแข่งขันการตอบ คำถามหมวดประเพณี วัฒนธรรม ของไทยบุคคลที่มีความบกพร่อง ทางร่างกายหรือการเคลื่อนไหว หรือสุขภาพ ๗-๑๒ ปี	เด็กชายสหรัฐ บุตรดา				✓
๑๒๐	รางวัลระดับเหรียญทอง รองชนะเลิศอันดับที่ ๑ กิจกรรมการแข่งขันการตอบ คำถามหมวดประเพณี วัฒนธรรม ของไทยบุคคลออทิสติก ๗-๑๒ ปี	เด็กชายเมธาสิทธิ์ ร่มโพธิ์ทอง				✓
๑๒๑	รางวัลระดับเหรียญทอง รองชนะเลิศอันดับที่ ๑ กิจกรรมการแข่งขันการตอบ คำถามหมวดประเพณีวัฒนธรรม ของไทย บุคคลพิการซ้อน ๗-๑๒ ปี	เด็กหญิงกัญญารัตน์ ธนวนศ์โกศล				✓
๑๒๒	รางวัลระดับเหรียญทอง กิจกรรมการแข่งขันการตอบ คำถามหมวดประเพณี วัฒนธรรม ของไทย บุคคลที่มีความบกพร่อง ทางสติปัญญา ๑๓-๑๘ ปี	นางสาวณัฐพร คำหอม				✓
๑๒๓	รางวัลระดับเหรียญทอง กิจกรรมการแข่งขันการตอบ คำถามหมวดประเพณี วัฒนธรรม	นายมงคลเสส แก้วประภา				✓

ที่	รางวัล	ผู้เรียน	ปีการศึกษา ๒๕๖๖			
			สถานศึกษา	จังหวัด	ภาค	ชาติ
	ของไทย บุคคลที่มีความบกพร่องทางร่างกายหรือการเคลื่อนไหวหรือสุขภาพ ๑๓-๑๘ ปี					
๑๒๔	รางวัลระดับเหรียญทอง กิจกรรมการแข่งขันการตอบ คำถามหมวดประเพณี วัฒนธรรม ของไทย บุคคลพิการซ้อน ๑๓-๑๘ ปี	นางสาวชนกนันท์ วิชา				✓
๑๒๕	รางวัลระดับเหรียญทอง รองชนะเลิศอันดับที่ ๑ กิจกรรมการแข่งขันวาดภาพด้วย โปรแกรม Paint ตามจินตนาการ บุคคลที่มีความบกพร่องทาง สติปัญญา ๑๓-๑๘ ปี	เด็กชายพนพนธ์ นารี				✓
๑๒๖	รางวัลระดับเหรียญทอง รองชนะเลิศอันดับที่ ๑ กิจกรรมการแข่งขันวาดภาพด้วย โปรแกรม Paint ตามจินตนาการ บุคคลที่มีความบกพร่องทาง ร่างกายหรือการเคลื่อนไหวหรือ สุขภาพ ๑๓-๑๘ ปี	นายมงคลเสส แก้วประภา				✓
รวม			๑๑	๖๙	๐	๔๖

หมวดที่ ๒
ข้อมูลด้านการจัดการศึกษา

๑. หลักสูตรสถานศึกษา หลักสูตรการศึกษาปฐมวัยสำหรับเด็กที่มีความต้องการจำเป็นพิเศษ ศูนย์การศึกษาพิเศษ ประจำจังหวัดน่าน พุทธศักราช ๒๕๖๔ (ฉบับปรับปรุง พุทธศักราช ๒๕๖๖) ตารางที่ ๔๕ แสดงข้อมูลการนิเทศการสอนหรือการให้บริการตามหลักสูตรการศึกษาปฐมวัยสำหรับเด็กที่มีความต้องการจำเป็นพิเศษ ศูนย์การศึกษาพิเศษ ประจำจังหวัดน่าน พุทธศักราช ๒๕๖๔ (ฉบับปรับปรุง พุทธศักราช ๒๕๖๖) ของครูภายในศูนย์การศึกษาพิเศษ ประจำจังหวัดน่าน

ที่	ชื่อ-สกุล	หลักสูตรการศึกษาปฐมวัยสำหรับเด็กที่มีความต้องการจำเป็นพิเศษ ศูนย์การศึกษาพิเศษ ประจำจังหวัดน่าน พุทธศักราช ๒๕๖๔ (ฉบับปรับปรุง พุทธศักราช ๒๕๖๖)	จำนวนผู้เรียน	จำนวนครั้งที่ได้รับการนิเทศ
๑	นางปวีรีดา สิงห์อุดร	✓	๓	๒
๒	นายณรงค์กร สิงห์อุดร	✓	๓	๒
๓	นางธนิตา มีศรี	✓	๓	๒
๔	นางสาวพัชญา เรือนแก้ว	✓	๕	๒
๕	นางนงนา จรัสธิวน	✓	๖	๒
๖	นางกรองแก้ว ชุมเพชร	✓	๖	๒
๗	นางพัชญา อุ๋นใจ	✓	๖	๒
๘	นางสาวชาลิณี ศรีพาน	✓	๔	๒
๙	ว่าที่ร้อยตรีศิริพล รวมสุข	✓	๕	๒
๑๐	นายกิตติศักดิ์ เชื้อนวงศ์	✓	๖	๒
๑๑	นางจุฑาภรณ์ ธนกวีศิลป์	✓	๕	๒
๑๒	นางจัฐรญา นรินทร์รัตน์	✓	๕	๒
๑๓	นางสาวสุนิสา สกุลเกื้อกุล	✓	๖	๒
๑๔	นางสาวกรรณิณิน กรรณานัฐมน์	✓	๖	๒
๑๕	นางสาวทิพย์ทิวา วิชาญ	✓	๖	๒
๑๖	นางสาวเกษร สุวรรณโน	✓	๕	๒
๑๗	นายเมธี เชษฐวิสุต	✓	๖	๒
๑๘	นางจาวรรรณ แสนอาทิตย์	✓	๖	๒
๑๙	นางณัฐมน จิตตะยโสธร	✓	๖	๒
๒๐	นางกชกร รียะ	✓	๕	๒
๒๑	นางสาวภูริชัชตรา ปันลาด	✓	๖	๒
๒๒	นางสาวดวงพร แก้วเล็ก	✓	๖	๒
๒๓	นางสาวพัชรภรณ์ เกียรติทรัพย์ทวี	✓	๖	๒

ที่	ชื่อ-สกุล	หลักสูตรการศึกษาปฐมวัยสำหรับเด็กที่มีความต้องการจำเป็นพิเศษ ศูนย์การศึกษาพิเศษ ประจำจังหวัดน่าน พุทธศักราช ๒๕๖๔ (ฉบับปรับปรุง พุทธศักราช ๒๕๖๖)	จำนวนผู้เรียน	จำนวนครั้งที่ได้รับการนิเทศ
๒๔	นางสาวปาติกา เจริญปวงสกุล	✓	๗	๒
๒๕	นายกิตติพงศ์ ช้ายสุข	✓	๕	๒
๒๖	นางสาววารารณ ณะปิด	✓	๒	๒
๒๗	นางสาวนงนุช ธรรมศิริ	✓	๖	๒
๒๘	นายเมธา ณะปิด	✓	๓	๒
๒๙	นางสาวรักชนก แก่นสารดี	✓	๓	๒
๓๐	นางสาวชีวันย์ เจริญคำภิสิทธิ	✓	๕	๒
๓๑	นางพัทธวรรณ รุ่งเรือง	✓	๖	๒
๓๒	นายเกษม สลืออ่อน	✓ (กายภาพบำบัด)	๒๔	๒
๓๓	นางสาวจุฬาลักษณ์ ค่ายวง	✓ (กายภาพบำบัด)	๒๘	๒
๓๔	นางสาวบุษบาพรรณ นวลคำ	✓ (กายภาพบำบัด)	๒๓	๒
๓๕	นางสาววารรัตน์ สิทธิการ	✓ (กิจกรรมบำบัด)	๒๐	๒
๓๖	นางสาวอันเจอลา ไชยเรียน	✓ (แก้ไขการพูด)	๑๙	๒
๓๗	นางสาวศิริพร หมั่นพรมแสน	✓ (จิตวิทยา)	๑๙	๒
๓๘	นายเอกราช สุเต็ม	✓ (ICT)	๑๙	๒
๓๙	นางสาวสิริปัทมา ตูลวานิช	✓ (บริการเสริมฯ)	๑๙	๒
รวม		๓๙	๑๕๘	๗๘

๒. การให้บริการสื่อสิ่งอำนวยความสะดวก และความช่วยเหลืออื่นใดทางการศึกษา

ตารางที่ ๔๖ แสดงข้อมูลการให้บริการสื่อสิ่งอำนวยความสะดวก และความช่วยเหลืออื่นใดทางการศึกษา

ที่	ประเภทความพิการ	จำนวนผู้เรียน	คิดเป็นร้อยละ		
			บัญชี ก	บัญชี ข	บัญชี ค
๑	บุคคลที่มีความบกพร่องทางการมองเห็น	๑	๐	๑๐๐	๐
๒	บุคคลที่มีความบกพร่องทางการได้ยิน	๑	๐	๑๐๐	๐
๓	บุคคลที่มีความบกพร่องทางสติปัญญา	๔๙	๐	๘๙.๐๑	๐
๔	บุคคลที่มีความบกพร่องทางร่างกายหรือการเคลื่อนไหวหรือสุขภาพ	๔๔	๐	๙๓.๖๒	๐
๕	บุคคลที่มีความบกพร่องทางการเรียนรู้	๐	๐	๑๐๐	๐
๖	บุคคลที่มีความบกพร่องทางการพูดและภาษา	๑	๐	๑๐๐	๐
๗	บุคคลที่มีความบกพร่องทางพฤติกรรมหรืออารมณ์	๑	๐	๑๐๐	๐

ที่	ประเภทความพิการ	จำนวนผู้เรียน	คิดเป็นร้อยละ		
			บัญชี ก	บัญชี ข	บัญชี ค
๘	บุคคลออทิสติก	๒๔	๐	๗๗.๔๒	-
๙	บุคคลพิการซ้อน	๓๘	๐	๙๒.๖๘	-
รวม		๑๕๙	๐	๘๙.๓๓	๐

๓. การผลิตสื่อของครู

ตารางที่ ๔๗ แสดงข้อมูลการผลิตสื่อของครู จำแนกตามประเภทความพิการ

ที่	ประเภทความพิการ	ปีการศึกษา ๒๕๖๔		ปีการศึกษา ๒๕๖๕		ปีการศึกษา ๒๕๖๖	
		จำนวน ชิ้น/ชุด	ร้อยละ	จำนวน ชิ้น/ชุด	ร้อยละ	จำนวน ชิ้น/ชุด	ร้อยละ
๑	บุคคลที่มีความบกพร่องทางการมองเห็น	๖	๑๐๐	๕	๑๐๐	๑	๐
๒	บุคคลที่มีความบกพร่องทางการได้ยิน	๓	๑๐๐	๒	๑๐๐	๑	๐
๓	บุคคลที่มีความบกพร่องทางสติปัญญา	๕๐	๑๐๐	๔๔	๑๐๐	๕๕	๑๐๐
๔	บุคคลที่มีความบกพร่องทางร่างกายหรือการเคลื่อนไหวหรือสุขภาพ	๕๗	๑๐๐	๔๘	๑๐๐	๔๗	๑๐๐
๕	บุคคลที่มีความบกพร่องทางการเรียนรู้	๐	๐	๐	๐	๐	๐
๖	บุคคลที่มีความบกพร่องทางการพูดและภาษา	๕	๑๐๐	๔	๑๐๐	๑	๑๐๐
๗	บุคคลที่มีความบกพร่องทางพฤติกรรมหรืออารมณ์	๓	๑๐๐	๒	๑๐๐	๑	๑๐๐
๘	บุคคลออทิสติก	๑๙	๑๐๐	๒๓	๑๐๐	๓๑	๑๐๐
๙	บุคคลพิการซ้อน	๕๖	๑๐๐	๔๒	๑๐๐	๔๑	๑๐๐
รวม		๑๙๙	๑๐๐	๑๗๐	๑๐๐	๑๗๘	๑๐๐

๔. ข้อมูลผู้มีส่วนร่วมหรือเครือข่ายในการฟื้นฟูสมรรถภาพโดยครอบครัวและชุมชน (CBR)

๔.๑ หน่วยงานราชการ ท้องถิ่น และภาคีเครือข่าย

ตารางที่ ๔๘ แสดงข้อมูลหน่วยงานราชการ ท้องถิ่น และภาคีเครือข่าย

ที่	เครือข่ายการศึกษา	โครงการ/งาน/กิจกรรม/อื่นๆ...	ปีที่ดำเนินงาน
๑	สำนักเขตพื้นที่การศึกษา ประถมศึกษาน่านเขต ๑	- งานเรียนรวม - งานห้องเรียนคู่ขนานสำหรับบุคคลออทิสติก	ทุกปีการศึกษา

ที่	เครือข่ายการศึกษา	โครงการ/งาน/กิจกรรม/อื่นๆ...	ปีที่ดำเนินงาน
		<ul style="list-style-type: none"> - งานสิ่งอำนวยความสะดวก สื่อ บริการ และ ความช่วยเหลืออื่นใดทางการศึกษา - งานหน่วยบริการและผู้ให้บริการ - งานแนะแนว และทุนการศึกษาฯ - งานสร้างองค์ความรู้ด้านการศึกษาพิเศษ - งานระดมทรัพยากร 	
๒	สำนักเขตพื้นที่การศึกษา ประถมศึกษาน่านเขต ๒	<ul style="list-style-type: none"> - งานเรียนรวม - งานห้องเรียนคู่ขนานสำหรับบุคคลออทิสติก - งานสิ่งอำนวยความสะดวก สื่อ บริการ และ ความช่วยเหลืออื่นใดทางการศึกษา - งานหน่วยบริการและผู้ให้บริการ - งานแนะแนว และทุนการศึกษาฯ - งานสร้างองค์ความรู้ด้านการศึกษาพิเศษ - งานระดมทรัพยากร 	ทุกปีการศึกษา
๓	สำนักเขตพื้นที่การศึกษา มัธยมศึกษา น่าน	<ul style="list-style-type: none"> - งานเรียนรวม - งานห้องเรียนคู่ขนานสำหรับบุคคลออทิสติก - งานสิ่งอำนวยความสะดวก สื่อ บริการ และ ความช่วยเหลืออื่นใดทางการศึกษา - งานหน่วยบริการและผู้ให้บริการ - งานแนะแนว และทุนการศึกษาฯ - งานสร้างองค์ความรู้ด้านการศึกษาพิเศษ - งานระดมทรัพยากร 	ทุกปีการศึกษา
๔	โรงเรียนน่านปัญญานุกูล	<ul style="list-style-type: none"> - งานเรียนรวม - งานห้องเรียนคู่ขนานสำหรับบุคคลออทิสติก - งานสิ่งอำนวยความสะดวก สื่อ บริการ และ ความช่วยเหลืออื่นใดทางการศึกษา - งานหน่วยบริการและผู้ให้บริการ - งานแนะแนว และทุนการศึกษาฯ - งานสร้างองค์ความรู้ด้านการศึกษาพิเศษ - งานระดมทรัพยากร 	ทุกปีการศึกษา
๕	โรงเรียนราชประชานุเคราะห์ ๕๖	<ul style="list-style-type: none"> - งานเรียนรวม - งานห้องเรียนคู่ขนานสำหรับบุคคลออทิสติก - งานสิ่งอำนวยความสะดวก สื่อ บริการ และ ความช่วยเหลืออื่นใดทางการศึกษา 	ทุกปีการศึกษา

ที่	เครือข่ายการศึกษา	โครงการ/งาน/กิจกรรม/อื่นๆ...	ปีที่ดำเนินงาน
		<ul style="list-style-type: none"> - งานหน่วยบริการและผู้ให้บริการ - งานแนะแนว และทุนการศึกษา - งานสร้างองค์ความรู้ด้านการศึกษาพิเศษ - งานระดมทรัพยากร 	
๖	สำนักงานศึกษาธิการ จังหวัดน่าน	<ul style="list-style-type: none"> - งานส่งเสริมสนับสนุนการจัดการศึกษาเรียนรวมของภาครัฐและเอกชน - งานสิ่งอำนวยความสะดวก สื่อ บริการ และความช่วยเหลืออื่นใดทางการศึกษา - งานหน่วยบริการและผู้ให้บริการ - งานสร้างองค์ความรู้ด้านการศึกษาพิเศษ - งานระดมทรัพยากร 	ทุกปีการศึกษา
๗	สำนักงานส่งเสริมการเรียนรู้ จังหวัดน่าน	<ul style="list-style-type: none"> - งานสิ่งอำนวยความสะดวก สื่อ บริการ และความช่วยเหลืออื่นใดทางการศึกษา - งานหน่วยบริการและผู้ให้บริการ - งานสร้างองค์ความรู้ด้านการศึกษาพิเศษ - งานระดมทรัพยากร 	ทุกปีการศึกษา
๘	สำนักงานคณะกรรมการส่งเสริมการศึกษาเอกชน	<ul style="list-style-type: none"> - งานประสานและพัฒนาเครือข่ายด้านคนพิการ - งานฟื้นฟูสมรรถภาพเด็กพิการโดยชุมชน - งานสำรวจค้นหาเด็กพิการที่ตกหล่นไม่ได้รับการศึกษา - งานระดมทรัพยากร 	ทุกปีการศึกษา
๙	วิทยาลัยเทคนิคน่าน	<ul style="list-style-type: none"> - งานประสานและพัฒนาเครือข่ายด้านคนพิการ - งานฟื้นฟูสมรรถภาพเด็กพิการโดยชุมชน - งานสำรวจค้นหาเด็กพิการที่ตกหล่นไม่ได้รับการศึกษา 	ทุกปีการศึกษา
๑๐	สำนักงานพัฒนาสังคมและความมั่นคงของมนุษย์ จังหวัดน่าน	<ul style="list-style-type: none"> - งานประสานและพัฒนาเครือข่ายด้านคนพิการ - งานฟื้นฟูสมรรถภาพเด็กพิการโดยชุมชน - งานสร้างองค์ความรู้ด้านคนพิการ 	ทุกปีการศึกษา
๑๑	โรงพยาบาลน่าน	<ul style="list-style-type: none"> - ศูนย์เด็กเจ็บป่วยในโรงพยาบาล - งานสร้างองค์ความรู้ด้านการศึกษาพิเศษ 	ทุกปีการศึกษา

ที่	เครือข่ายการศึกษา	โครงการ/งาน/กิจกรรม/อื่นๆ...	ปีที่ดำเนินงาน
		- งานส่งเสริมสนับสนุนการจัดการศึกษาเรียนรวมของภาครัฐและเอกชน	
๑๒	องค์การบริหารส่วนจังหวัดน่าน	- งานประสานและพัฒนาเครือข่ายด้านคนพิการ - งานฟื้นฟูสมรรถภาพเด็กพิการโดยชุมชน - งานสำรวจค้นหาเด็กพิการที่ตกหล่นไม่ได้รับการศึกษา - งานสร้างองค์ความรู้ด้านคนพิการ - งานระดมทรัพยากร	ทุกปีการศึกษา
๑๓	องค์การบริหารส่วนตำบลไชยสถาน	- โครงการอาหารเสริม (นม) - งานประสานและพัฒนาเครือข่ายด้านคนพิการ - งานฟื้นฟูสมรรถภาพเด็กพิการโดยชุมชน - งานสำรวจค้นหาเด็กพิการที่ตกหล่นไม่ได้รับการศึกษา - งานสร้างองค์ความรู้ด้านคนพิการ - งานระดมทรัพยากร	ทุกปีการศึกษา
๑๔	คณะกรรมการส่งเสริมการจัดการศึกษาสำหรับคนพิการระดับจังหวัด	- งานประสานและพัฒนาเครือข่ายด้านคนพิการ - งานฟื้นฟูสมรรถภาพเด็กพิการโดยชุมชน - งานสำรวจค้นหาเด็กพิการที่ตกหล่นไม่ได้รับการศึกษา - งานระดมทรัพยากร	ทุกปีการศึกษา

๔.๒ จำนวนครอบครัวที่ศูนย์การศึกษาพิเศษให้บริการที่บ้าน (จำแนกตามประเภทความพิการ)
ตารางที่ ๔๙ แสดงข้อมูลจำนวนครอบครัวที่ศูนย์การศึกษาพิเศษให้บริการที่บ้าน (จำแนกตามประเภทความพิการ)

ที่	ประเภทความพิการ	จำนวน (คน)	
		ปีการศึกษา ๒๕๖๕	ปีการศึกษา ๒๕๖๖
๑	บุคคลที่มีความบกพร่องทางการมองเห็น	-	-
๒	บุคคลที่มีความบกพร่องทางการได้ยิน	-	-
๓	บุคคลที่มีความบกพร่องทางสติปัญญา	๕	๓
๔	บุคคลที่มีความบกพร่องทางร่างกายหรือการเคลื่อนไหวหรือสุขภาพ	๔	๓

ที่	ประเภทความพิการ	จำนวน (คน)	
		ปีการศึกษา ๒๕๖๕	ปีการศึกษา ๒๕๖๖
๕	บุคคลที่มีความบกพร่องทางการเรียนรู้	-	-
๖	บุคคลที่มีความบกพร่องทางการพูดและภาษา	-	-
๗	บุคคลที่มีความบกพร่องทางพฤติกรรมหรืออารมณ์	-	-
๘	บุคคลออทิสติก	-	-
๙	บุคคลพิการซ้อน	๓	๓
รวม		๑๒	๙

๔.๓ จำนวนครอบครัวที่ศูนย์การศึกษาพิเศษให้บริการที่บ้าน (จำแนกตามอำเภอ)

ตารางที่ ๕๐ แสดงข้อมูลจำนวนครอบครัวที่ศูนย์การศึกษาพิเศษให้บริการที่บ้าน (จำแนกตามอำเภอ)

ที่	พื้นที่การให้บริการ	จำนวนคนพิการ	
		ปีการศึกษา ๒๕๖๕	ปีการศึกษา ๒๕๖๖
๑	อำเภอเมืองน่าน	-	-
๒	อำเภอภูเพียง	๓	๓
๓	อำเภอบ้านหลวง	๒	๒
๔	อำเภอแม่จริม	๓	๓
๕	อำเภอสันติสุข	๑	-
๖	อำเภอท่าวังผา	๑	-
๗	อำเภอปัว	-	-
๘	อำเภอเชียงกลาง	-	-
๙	อำเภอทุ่งช้าง	-	-
๑๐	อำเภอสองแคว	-	-
๑๑	อำเภอเฉลิมพระเกียรติ	๑	-
๑๒	อำเภอบ่อเกลือ	๑	๑
๑๓	อำเภอเวียงสา	-	-
๑๔	อำเภอนาน้อย	-	-
๑๕	อำเภอนาหมื่น	-	-
รวม		๑๒	๙

๔.๔ องค์กร มูลนิธิ หน่วยงานที่เกี่ยวข้อง (เทศบาล/ชมรม)

ตารางที่ ๕๑ แสดงข้อมูลองค์กร มูลนิธิ หน่วยงานที่เกี่ยวข้อง (เทศบาล/ชมรม)

ที่	รายชื่อองค์กร มูลนิธิ หน่วยงานที่เกี่ยวข้อง	จำนวน (หน่วยงาน)
๑	ทางการแพทย์ - โรงพยาบาลน่าน - โรงพยาบาลส่งเสริมสุขภาพตำบลไชยสถาน	๒
๒	ทางการศึกษา - โรงเรียนน่านปัญญานุกูล - โรงเรียนราชประชานุเคราะห์ ๕๖ - สำนักงานเขตพื้นที่การศึกษาประถมศึกษาน่าน เขต ๑ - สำนักงานเขตพื้นที่การศึกษาประถมศึกษาน่าน เขต ๑ - สำนักงานเขตพื้นที่การศึกษามัธยมศึกษาน่าน	๕
๓	ทางอาชีพ - สำนักงานส่งเสริมการเรียนรู้จังหวัดน่าน	๑
๔	ทางสวัสดิการสังคม - สำนักงานพัฒนาสังคมและความมั่นคงของมนุษย์จังหวัดน่าน	๑
๕	มูลนิธิ - มูลนิธิทุนคุณพุ่ม	๑
รวม		๑๐

๕. การแลกเปลี่ยนเรียนรู้

๕.๑ การแลกเปลี่ยนเรียนรู้ภายในศูนย์การศึกษาพิเศษ ประจำจังหวัดน่าน

ตารางที่ ๕๒ แสดงข้อมูลการแลกเปลี่ยนเรียนรู้ภายในศูนย์การศึกษาพิเศษ ประจำจังหวัดน่าน

ที่	วันที่	เรื่องที่อบรม/สัมมนา/ ประชุม	สถานที่	จำนวน	หมายเหตุ
๑	๒๑ เมษายน ๒๕๖๖	ประชุมประจำเดือน	ห้องประชุมศูนย์ฯ	๘๐	
๒	๓๑ พฤษภาคม ๒๕๖๖	ประชุมประจำเดือน	ห้องประชุมศูนย์ฯ	๗๘	
๓	๒๘ มิถุนายน ๒๕๖๖	ประชุมประจำเดือน	ห้องประชุมศูนย์ฯ	๗๙	
๔	๓ สิงหาคม ๒๕๖๖	ประชุมประจำเดือน	ห้องประชุมศูนย์ฯ	๗๘	
๕	๒๙ สิงหาคม ๒๕๖๖	ประชุมประจำเดือน	ห้องประชุมศูนย์ฯ	๘๐	
๖	๒๙ กันยายน ๒๕๖๖	ประชุมประจำเดือน	ห้องประชุมศูนย์ฯ	๗๑	
๗	๑ พฤศจิกายน ๒๕๖๖	ประชุมประจำเดือน	ห้องประชุมศูนย์ฯ	๗๖	

ที่	วันที่	เรื่องที่อบรม/สัมมนา/ ประชุม	สถานที่	จำนวน	หมายเหตุ
๘	๒๙ พฤศจิกายน ๒๕๖๖	ประชุมประจำเดือน	ห้องประชุมศูนย์ฯ	๗๖	
๙	๓ มกราคม ๒๕๖๗	ประชุมประจำเดือน	ห้องประชุมศูนย์ฯ	๗๕	
๑๐	๒๖ มกราคม ๒๕๖๗	ประชุมประจำเดือน	ห้องประชุมศูนย์ฯ	๗๔	
๑๑	๒๗ กุมภาพันธ์ ๒๕๖๗	ประชุมประจำเดือน	ห้องประชุมศูนย์ฯ	๗๒	
๑๒	๒๗ มีนาคม ๒๕๖๗	ประชุมประจำเดือน	ห้องประชุมศูนย์ฯ	๗๙	

๕.๒ การแลกเปลี่ยนเรียนรู้/การอบรมให้ความรู้กับผู้ปกครอง ชุมชนและผู้เกี่ยวข้อง
ตารางที่ ๕๓ แสดงข้อมูลการแลกเปลี่ยนเรียนรู้/การอบรมให้ความรู้กับผู้ปกครอง ชุมชนและผู้เกี่ยวข้อง

ที่	วันที่	เรื่อง	ผู้รับการอบรม	จำนวน	หมายเหตุ
๑	๑๔ - ๑๕ พฤศจิกายน ๒๕๖๖	กิจกรรมคลินิกการศึกษาพิเศษ - อบรมครูโรงเรียนขุนน้ำน่าน อำเภอบ่อเกลือ จังหวัดน่าน - ออกพื้นที่เยี่ยมบ้านในเขตพื้นที่ อำเภอบ่อเกลือและอำเภอเฉลิม พระเกียรติ	ผู้ปกครอง , ผู้เรียน ,ครู , บุคลากร ทางการศึกษา	๒๕	โรงเรียน ขุนน้ำน่าน อำเภอบ่อเกลือ จังหวัดน่าน
๒	๒๖ ธันวาคม ๒๕๖๖	กิจกรรมคลินิกการศึกษาพิเศษ - การฟื้นฟูสมรรถภาพ - การส่งเสริมสุขภาพ - การจัดการเรียนรวม	ผู้ปกครอง , ผู้เรียน ,ครู , บุคลากร ทางการศึกษา	๔๘	หน่วยบริการ อำเภอปัว
๓	๘ กุมภาพันธ์ ๒๕๖๗	กิจกรรมคลินิกการศึกษาพิเศษ - การฟื้นฟูสมรรถภาพ - การส่งเสริมสุขภาพ - การจัดการเรียนรวม	ผู้ปกครอง , ผู้เรียน ,ครู , บุคลากร ทางการศึกษา	๖๐	โรงเรียนชุมชน บ้านทุ่งหัวช้าง
๔	๗ มีนาคม ๒๕๖๗	กิจกรรมคลินิกการศึกษาพิเศษ - การฟื้นฟูสมรรถภาพ - การส่งเสริมสุขภาพ - การจัดการเรียนรวม	ผู้ปกครอง , ผู้เรียน ,ครู , บุคลากร ทางการศึกษา	๗๐	หน่วยบริการ อำเภอท่าวังผา

๕.๓ การแลกเปลี่ยนเรียนรู้/การอบรมให้ความรู้กับครูในโรงเรียนเรียนร่วมที่ได้รับการพัฒนา
 ตารางที่ ๕๔ แสดงข้อมูลการแลกเปลี่ยนเรียนรู้/การอบรมให้ความรู้กับครูในโรงเรียนเรียนร่วมที่ได้รับการพัฒนา

ที่	วัน/เดือน/ปี	หัวข้อในการอบรมพัฒนา	จำนวนครู (คน)				รวม
			ผู้อำนวยการ	ข้าราชการ	พนักงาน/อัตราจ้าง	พี่เลี้ยงเด็กพิการ	
๑	๒๗ - ๒๙ พฤษภาคม ๒๕๖๖	การอบรมเชิงปฏิบัติการ “โครงการพัฒนาการจัดการเรียนรวมและการคัดกรองเด็กที่มีความต้องการจำเป็นพิเศษ” โรงเรียนราชประชานุเคราะห์ ๕๖	๑	๕๕	๒๐	๔	๘๐
๒	๒๔ - ๒๖ ตุลาคม ๒๕๖๖	การอบรมผู้ให้บริการคัดกรองนักเรียนพิการและผู้ให้บริการสอนเสริมตามสาระการเรียนรู้ บัญชี ค (รหัส CS๐๑๐๑) ตามกฎกระทรวง เพื่อรับส่งอำนวยความสะดวก สื่อ บริการและความช่วยเหลืออื่นใดทางการศึกษา	๑	๓๙	๔	๐	๔๔
รวม			๒	๙๔	๒๔	๔	๑๒๔

๖. ข้อมูลโรงเรียนแกนนำการจัดการเรียนร่วม, โรงเรียนเรียนร่วม (จำแนกเป็นเขต สพม. / สพป.)
 ตารางที่ ๕๕ แสดงข้อมูลโรงเรียนแกนนำการจัดการเรียนร่วม, โรงเรียนเรียนร่วม (จำแนกเป็นเขต สพม. / สพป.)

ที่	สถานศึกษาสังกัด	จำนวน (โรงเรียน)		รวม
		โรงเรียนแกนนำจัดการเรียนร่วม	โรงเรียนเรียนร่วม	
๑	สำนักงานเขตพื้นที่ประถมศึกษาน่าน เขต ๑	๙	๘๔	๙๓
๒	สำนักงานเขตพื้นที่ประถมศึกษาน่าน เขต ๒	๗	๗๔	๘๑

ที่	สถานศึกษาสังกัด	จำนวน (โรงเรียน)		รวม
		โรงเรียนแกนนำ จัดการเรียนร่วม	โรงเรียนเรียนร่วม	
๓	สำนักงานเขตพื้นที่มัธยมศึกษา น่าน	๔	๑๑	๑๕
๔	โรงเรียนราชประชานุเคราะห์ ๕๖	-	๑	๑
รวม		๒๐	๑๒๐	๑๔๐

๗. ข้อมูลการนิเทศโรงเรียนแกนนำจัดการเรียนร่วม , โรงเรียนเรียนร่วม (จำแนกเป็นเขต สพม. / สพป.)

ตารางที่ ๕๖ แสดงข้อมูลการนิเทศโรงเรียนแกนนำจัดการเรียนร่วม , โรงเรียนเรียนร่วม (จำแนกเป็นเขต สพม. / สพป.)

ที่	สถานศึกษา	จำนวนโรงเรียนที่รับการนิเทศ		รวม
		โรงเรียนแกนนำ จัดการเรียนร่วม	โรงเรียนเรียนร่วม	
๑	สำนักงานเขตพื้นที่ประถมศึกษาน่าน เขต ๑	๙	๘๔	๙๓
๒	สำนักงานเขตพื้นที่ประถมศึกษาน่าน เขต ๒	๗	๗๔	๘๑
๓	สำนักงานเขตพื้นที่มัธยมศึกษา น่าน	๔	๑๑	๑๕
๔	โรงเรียนราชประชานุเคราะห์ ๕๖	-	๑	๑
รวม		๒๐	๑๗๐	๑๙๐

๘. ข้อมูลประชาสัมพันธ์

- ๘.๑ แผ่นพับศูนย์การศึกษาพิเศษ ประจำจังหวัดน่าน
- ๘.๒ บอร์ดประชาสัมพันธ์
- ๘.๓ วารสารประชาสัมพันธ์
- ๘.๔ จดหมายข่าว
- ๘.๕ จดหมายอิเล็กทรอนิกส์
- ๘.๖ ไลน์กลุ่ม
- ๘.๗ เว็บไซต์
- ๘.๘ สื่อวีดิทัศน์
- ๘.๙ สื่อสารมวลชน/นักข่าว

หมวดที่ ๓
ด้านการสร้างสังคมแห่งการเรียนรู้

๑. ข้อมูลแหล่งการเรียนรู้และภูมิปัญญาท้องถิ่น
ตารางที่ ๕๗ แสดงข้อมูลแหล่งเรียนรู้ภายในศูนย์การศึกษาพิเศษ ประจำจังหวัดน่าน

ที่	ชื่อแหล่งเรียนรู้	จำนวนผู้ใช้(คน)	จำนวนที่ใช้ (ครั้ง)
๑	ลานกระตื้นประสาทสัมผัส ๑๒ จุด	๔๓	๑๐,๕๗๘
๒	ห้องกายภาพบำบัด	๔๓	๑๐,๕๗๘
๓	ห้องเทคโนโลยีสารสนเทศ (ICT)	๗	๓๘๙
๔	ห้องกระตื้นประสาทสัมผัส	๔๓	๑๐,๗๐๗
๕	ห้องสมุดเคลื่อนที่	๔๓	๘,๗๐๔
๖	ห้องแรกรับ	๑๕	๑๓๒
๗	ห้องปรับพฤติกรรม/ห้องจิตวิทยาคลินิก	๔๓	๑,๗๘๑
๘	ห้องประชุม	๔๓	๕๕๙
๙	สนามเด็กเล่นและออกกำลังกาย	๔๓	๙๖
๑๐	สวนเศรษฐกิจพอเพียง	๔๓	๑๒๓
๑๑	ห้องฝึกพูด	๔๓	๒,๘๖๘
๑๒	ห้องศิลปะ ดนตรี	๑๘	๒๔๓
๑๓	ห้องส่งเสริมอาชีพ	๔๓	๘,๖๗๘
๑๔	สระว่ายน้ำ	๔๓	๒,๔๑๕
๑๕	ห้องบริการ ห้องเตรียมความพร้อม ๑ ห้องเตรียมความพร้อม ๒ ห้องเตรียมความพร้อม ๓ ห้องเตรียมความพร้อม ๔ ห้องเตรียมความพร้อม ๕	๕ ๔ ๕ ๕ ๖	๙๑๖ ๙๑๖ ๒๔๓ ๑,๑๗๙ ๑๓๒
๑๖	หน่วยบริการ สองแคว เวียงสา ทุ่งช้าง ท่าวังผา น่าน้อย บ่อเกลือ ปัว	๖ ๑๔ ๑๖ ๒๖ ๒๒ ๑๖ ๒๖	๑๒ ๙ ๑๒ ๑๒ ๑๒ ๑๒ ๑๒
รวม		๑๗๘	๖๑,๓๑๘

ตารางที่ ๕๘ แสดงข้อมูลแหล่งเรียนรู้ภายนอกศูนย์การศึกษาพิเศษ ประจำจังหวัดน่าน

ที่	ชื่อแหล่งเรียนรู้	จำนวนผู้ใช้ (คน)	จำนวนที่ใช้ (ครั้ง)
๑	ศูนย์การศึกษาพิเศษ ประจำจังหวัดน่าน (อำเภอเมืองน่าน)		
	• วัดภูมินทร์	๔๓	๑
	• วัดปางค่า	๔๓	๕
	• ศูนย์การเรียนรู้และบริการวิชาการ เครือข่ายแห่ง จุฬาลงกรณ์มหาวิทยาลัย	๔๓	๑
	• บ้านผู้เรียน	๔๓	๘๖
๒	หน่วยบริการสองแคว		
	• วัดบ้านสองแคว	๖	๓
	• ร้านค้าชุมชน	๒	๕
	• ลานออกกำลังกายหน้าที่ว่าการอำเภอสองแคว	๒	๕
	• บ้านผู้เรียน	๖	๑๒
๓	หน่วยบริการเวียงสา		
	• วัดคือเวียง	๑๒	๒
	• ทำน้ำบ้านปากกล้วย	๑๓	๑
	• วัดป่าสุทธิญาณ	๑๓	๒
	• Mr. D.I.Y. เวียงสา	๑๒	๑
	• ร้านในนามมีข้าว	๑๒	๑
	• ร้านศรีเวียงป้อ	๑๒	๑
	• วัดบุญยืนพระอารามหลวง	๑๒	๑
	• ร้านมานาคาเฟ่	๑๒	๑
	• เทศบาลตำบลเวียงสา	๑๒	๑
	• ร้าน ๗-๑๑ เวียงสา	๑๒	๑
	• Lotus's go fresh เวียงสา	๑๒	๑
	• บ้านผู้เรียน	๑๔	๒๘
๔	หน่วยบริการทุ่งช้าง		
	• วัดไชยคำ	๔	๓
	• ร้านค้าชุมชนบ้านศาลา	๓	๖
	• บ้านผู้เรียน	๑๖	๓๖
๕	หน่วยบริการท่าวังผา		
	• วัดอัมพวัน	๑๐๔	๔
	• พิพิธภัณฑ์ชุมชนวัดหนองบัว	๗๘	๓

ที่	ชื่อแหล่งเรียนรู้	จำนวนผู้ใช้ (คน)	จำนวนที่ใช้ (ครั้ง)
	<ul style="list-style-type: none"> วัดฝายมูล วัดศรีมงคล ร้านค้าชุมชนบ้านม่วงใต้ บ้านผู้เรียน 	๕๒ ๒๖ ๕๒ ๒๖	๒ ๑ ๒ ๕๒
๖	หน่วยบริการน่าน้อย <ul style="list-style-type: none"> วัดศรีบุญเรือง พิพิธภัณฑสถานชุมชนวัดนาเตา วัดนาราบ วัดพระธาตุศรีชะเกษ ร้านค้าชุมชนบ้านศรีบุญเรือง อุทยานแห่งชาติศรีน่าน เสาดินน่าน้อย คอกเสือ สวนสุขภาพศรีชะเกษ บ้านผู้เรียน 	๑๗ ๑๕ ๑๓ ๑๑ ๑๑ ๑๑ ๑๑ ๒๒	๓ ๑ ๑ ๑ ๑ ๑ ๑ ๔๔
๗	หน่วยบริการบ่อเกลือ <ul style="list-style-type: none"> วัดบ้านบ่อหลวง บ่อเกลือโบราณ บ้านผู้เรียน 	๔ ๔ ๑๖	๑ ๑ ๓๒
๘	หน่วยบริการปัว <ul style="list-style-type: none"> วัดนาก้อ โรงเพาะเห็ดชมรมคนพิการอำเภอปัว สวนผักโรงเรียนบ้านนาก้อ วัดบ้านท่าล้อ ลานออกกำลังกายวัดนาก้อ ศูนย์ทอผ้าบ้านท่าล้อ บ้านผู้เรียน 	๒๑ ๒๑ ๒๑ ๒๑ ๒๑ ๒๑ ๒๑ ๒๖	๕ ๕ ๕ ๑ ๑ ๑ ๑ ๕๒
๙	บ้านผู้เรียนที่รับบริการที่บ้าน	๙	๑๐๘
รวม		๑๗๘	๕๓๔

ตารางที่ ๕๙ แสดงข้อมูลภูมิปัญญาท้องถิ่น

ที่	ชื่อ-นามสกุล	ภูมิปัญญาท้องถิ่น	จำนวนผู้ใช้ (คน)	จำนวนที่ใช้ (ครั้ง)
๑	นางโสภา กาละเสน	ผ้ามัดย้อม	๓๒	๕
๒	นายเกษม สละอ่อน และคณะ	สื่อกี๋ กั้นกำวากาย / แค้เนี้ยะ	๓๖	๓๐

ที่	ชื่อ-นามสกุล	ภูมิปัญญาท้องถิ่น	จำนวนผู้ใช้ (คน)	จำนวนที่ใช้ (ครั้ง)
๓	ห้องเตรียมความพร้อม ๑	สื่อ หินธรรมชาติ	๕	-
๔	ห้องเตรียมความพร้อม ๒	สื่อ การต่อท่อนไม้	๔	-
๕	ห้องเตรียมความพร้อม ๓	สื่อ เดินกะลาพาเพลิน	๕	-
๖	ห้องเตรียมความพร้อม ๔	สื่อ อีตอ้อยร้อยรัก	๕	-
๗	ห้องเตรียมความพร้อม ๕	สื่อ ม้าก้านกล้วย	๖	-
๘	ห้องเรียนสอนเสริม	สื่อ ๓ way ๒ win	๔๓	-
๙	หน่วยบริการสองแคว <ul style="list-style-type: none"> นางกานต์รวี ตั้งกุลณเศรษฐ์ นายดี ศรีคำ นายสนิท คนตรง นายหมื่น ใจหมั่น 	สื่อ นับเลขกันเถาะ การปักผ้าชุดประจำเผ่าเมี่ยน จักสานชั้นโตกจากหวาย จักสานจากไม้ สมุนไพร	๖ - - - -	- - - -
๑๐	หน่วยบริการเวียงสา <ul style="list-style-type: none"> นางกอบพิน แซ่เติน นายญาณ สองเมืองแก่น พระครูนันทสารคุณ พระไกรพล จันทกาโม นางสาวบุศรินทร์ วังกะ อาจารย์ระดม อินแสง 	สื่อ กระแตเวียน การปักผ้าชาวเขา ผ้าทอพื้นเมืองเวียงสา ประวัติเรือแข่ง สมุนไพรน้ำลูกยอ การทำด้าย การละเล่นพื้นบ้าน	๑๔ - - - - - -	- - - - - -
๑๑	หน่วยบริการทุ่งช้าง <ul style="list-style-type: none"> นางศรีสวัสดิ์ คำรังษี 	สื่อ ข้องใจใส่ปลา การทอผ้า	๑๖ -	- -
๑๒	หน่วยบริการท่าวังผา <ul style="list-style-type: none"> นายสุทัศน์ ดาลาว นางนฐาภรณ์ สุทธิไชย นางอุไร ไชยช่อฟ้า นางบานเย็น ไชยมิ่ง นางสาวลำไย วงศ์ไทย นางกิ่งแก้ว นันทชัย 	สื่อ รวงรินลำเลียง การตีเหล็ก การทอผ้า การทำไม้กวาด สมุนไพร ย้อมผ้าสีธรรมชาติ จักสานหวาย	๒๖ - - - - - -	- - - - - -
๑๓	หน่วยบริการน่าน้อย <ul style="list-style-type: none"> นายหยุด ยศบุญเรือง 	สื่อ เดินบนกะลา การเกษตร	๒๒ -	- -
๑๔	หน่วยบริการบ่อเกลือ	สื่อ แก้วน้ำจากกระบอกไม้ไผ่	๑๖	-
๑๕	หน่วยบริการปัว	สื่อ หลักหุบ ยืดธรรมชาติพานับ เลข	๒๖	-

ที่	ชื่อ-นามสกุล	ภูมิปัญญาท้องถิ่น	จำนวนผู้ใช้ (คน)	จำนวนที่ใช้ (ครั้ง)
	รวม	๓๓	๑๗๘	๓๕

ตารางที่ ๖๐ แสดงข้อมูลการปรับปรุงซ่อมแซมแหล่งเรียนรู้ภายใน

ที่	ชื่อแหล่งเรียนรู้ที่ปรับปรุงซ่อมแซม	จำนวนครั้ง	หมายเหตุ
๑	สนามเด็กเล่น	๑	เคลื่อนย้าย / ซ่อมแซม
๒	พื้นอาคารโดม	๑	พื้นยาง
๓	ปรับปรุงภูมิทัศน์/ห้องเรียน ให้เอื้อแก่การเรียนรู้	๑๒	
๔	ปรับพื้นที่อาคารศูนย์การศึกษาพิเศษส่วนหน้า	-	
๕	มุมสบาย	๑	
	รวม	๑๕	

๒. ข้อมูลกิจกรรมพัฒนาคุณภาพผู้เรียน

ตารางที่ ๖๑ แสดงข้อมูลกิจกรรมพัฒนาคุณภาพผู้เรียน

ที่	กิจกรรม	ระยะเวลา	จำนวนผู้เข้าร่วม			
			ผู้เรียน	ผู้ปกครอง	ผู้เกี่ยวข้อง	รวม
๑	กิจกรรมวันเฉลิมพระชา พระนางเจ้าพระบรมราชินี	๓๑ พฤษภาคม ๒๕๖๖	๔๒	-	๕๐	๙๒
๒	กิจกรรมวันวิสาขบูชา	๓๑ พฤษภาคม ๒๕๖๖	๖๔	-	๖๓	๑๒๗
๓	กิจกรรมวันต้นไม้	๖ มิถุนายน ๒๕๖๖	๒๔	-	๑๓	๓๗
๔	กิจกรรมวันไหว้ครู	๑๕ มิถุนายน ๒๕๖๖	๗๑	-	๖๙	๑๔๐
๕	กิจกรรมวันสุนทรภู่ / กิจกรรมวันภาษาไทย	๑๕ มิถุนายน ๒๕๖๖	๔๔	-	๔๗	๙๑
๖	กิจกรรมรณรงค์ต่อต้านยา เสพติด	๑๕ มิถุนายน ๒๕๖๖	๔๗	-	๕๓	๑๐๐
๗	กิจกรรมวันเฉลิมพระ ชนมพรรษา สมเด็จพระ เจ้าอยู่หัวมหาวชิราลง กรณบดินทรเทพยวรางกูร	๒๗ กรกฎาคม ๒๕๖๖	๖๐	-	๕๗	๑๑๗

ที่	กิจกรรม	ระยะเวลา	จำนวนผู้เข้าร่วม			
			ผู้เรียน	ผู้ปกครอง	ผู้เกี่ยวข้อง	รวม
๘	กิจกรรมวันเข้าพรรษา	๒๗ กรกฎาคม ๒๕๖๖	๖๖	๘	๖๘	๑๔๒
๙	กิจกรรมวันเฉลิมพระชนมพรรษาพระพันปีหลวง / วันแม่แห่งชาติ	๗ สิงหาคม ๒๕๖๖	๗๒	๓๔	๖๘	๑๗๔
๑๐	กิจกรรมวันวิทยาศาสตร์	๗ สิงหาคม ๒๕๖๖	๖๒	-	๕๙	๑๒๑
๑๑	กิจกรรมวันอาเซียน	๑๐ ตุลาคม ๒๕๖๖	๔๕	๓	๔๘	๙๖
๑๒	กิจกรรมวันลอยกระทง	๒๗ พฤศจิกายน ๒๕๖๖	๖๙	-	๖๓	๑๓๒
๑๓	กิจกรรมวันพ่อ / วันดินโลก / วันชาติ	๔ ธันวาคม ๒๕๖๖	๔๒	-	๔๖	๘๘
๑๔	กิจกรรมวันคริสต์มาส	๑๑ มกราคม ๒๕๖๗	๕๐	-	๕๓	๑๐๓
๑๕	กิจกรรมวันขึ้นปีใหม่	๑๑ มกราคม ๒๕๖๗	๗๐	๑๔	๖๙	๑๕๓
๑๖	กิจกรรมวันเด็กแห่งชาติ	๑๑ มกราคม ๒๕๖๗	๔๖	๔	๕๖	๑๐๖
๑๗	กิจกรรมโครงการคุณธรรมชยะ	กุมภาพันธ์ ๒๕๖๗	๑๐	-	๕	๑๕
๑๘	กิจกรรมวันมาฆบูชา	๒๓ กุมภาพันธ์ ๒๕๖๗	๖๒	๒	๖๖	๑๓๐
รวม			๑๗๘	๖๕	๘๒	๓๒๕

หมวดที่ ๔

ด้านผลการดำเนินงานตามมาตรฐานการศึกษาของสถานศึกษา

ผลการประเมินคุณภาพภายในสถานศึกษา (ย้อนหลัง ๓ ปีการศึกษา)

ตารางที่ ๖๒ แสดงข้อมูลผลการประเมินคุณภาพภายในสถานศึกษา (ย้อนหลัง ๓ ปีการศึกษา)

มาตรฐาน/ประเด็นการพิจารณา	ระดับคุณภาพ		
	ปีการศึกษา ๒๕๖๔	ปีการศึกษา ๒๕๖๕	ปีการศึกษา ๒๕๖๖
มาตรฐานที่ ๑ คุณภาพของผู้เรียน	ยอดเยี่ยม	ยอดเยี่ยม	ยอดเยี่ยม
มาตรฐานที่ ๒ กระบวนการบริหารและการจัดการของผู้บริหารสถานศึกษา	ยอดเยี่ยม	ยอดเยี่ยม	ยอดเยี่ยม
มาตรฐานที่ ๓ กระบวนการจัดการเรียนการสอนที่เน้นผู้เรียนเป็นสำคัญ	ยอดเยี่ยม	ยอดเยี่ยม	ยอดเยี่ยม
ภาพรวม	ยอดเยี่ยม	ยอดเยี่ยม	ยอดเยี่ยม

คณะผู้จัดทำ

๑. นางปวีรศา สิงห์อุตร	ผู้อำนวยการศูนย์การศึกษาพิเศษ ประจำจังหวัดน่าน	ประธานกรรมการ
๒. นายณรงค์กร สิงห์อุตร	รองผู้อำนวยการศูนย์การศึกษาพิเศษ ประจำจังหวัดน่าน	รองประธานกรรมการ
๓. นางธนิดา มีศรี	รองผู้อำนวยการศูนย์การศึกษาพิเศษ ประจำจังหวัดน่าน	รองประธานกรรมการ
๔. นางทิพย์ทิวา วิชาญ	ครู วิทยาลัยครูชำนาญการพิเศษ	กรรมการ
๕. นางพัทธวรรณ รุ่งเรือง	ครู วิทยาลัยครูชำนาญการพิเศษ	กรรมการ
๖. นางสาวปัทมา เรือนแก้ว	ครู วิทยาลัยครูชำนาญการพิเศษ	กรรมการ
๗. นางนงนภา จรัสอิวง	ครู วิทยาลัยครูชำนาญการพิเศษ	กรรมการ
๘. นายเกษม สลีอ่อน	ครู วิทยาลัยครูชำนาญการ	กรรมการ
๙. นางพัชญา อุ๋นใจ	ครู วิทยาลัยครูชำนาญการ	กรรมการ
๑๐. ว่าที่ร้อยตรีศิริพล รวมสุข	ครู วิทยาลัยครูชำนาญการ	กรรมการ
๑๑. นายกิตติศักดิ์ เชื้อนวงศ์	ครู วิทยาลัยครูชำนาญการ	กรรมการ
๑๒. นางจุฑาภรณ์ ธนกิจศิลป์	ครู วิทยาลัยครูชำนาญการ	กรรมการ
๑๓. นางฐิรญา นรินทร์รัตน์	ครู วิทยาลัยครูชำนาญการ	กรรมการ
๑๔. นายเอกราช สุเต็ม	ครู วิทยาลัยครูชำนาญการ	กรรมการ
๑๕. นางสาวสุนิสา สุกุลเกื้อกุล	ครู วิทยาลัยครูชำนาญการ	กรรมการ
๑๖. นางสาวกรรณิณ กรภาณุวัฒน์	ครู วิทยาลัยครูชำนาญการ	กรรมการ
๑๗. ว่าที่ร.ต.หญิงวาทีนี้ ดอนปาน	ครู วิทยาลัยครูชำนาญการ	กรรมการ
๑๘. นายอภิวัฒน์ อมาตยกุล	ครู	กรรมการ
๑๙. นางสาวเกษร สุวรรณโน	ครู	กรรมการ
๒๐. นายเมธี เชษฐวิสุต	ครู	กรรมการ
๒๑. นางจรรววรรณ แสนอาทิตย์	ครู	กรรมการ
๒๒. นางณัฐมน จิตตะยโสธร	ครู	กรรมการ
๒๓. นางสาวจุฬาลักษณ์ ค่ายวง	ครู	กรรมการ
๒๔. นางกชพร ริยะ	ครู	กรรมการ
๒๕. นางสาวภุริชศรา ปันลาด	ครู	กรรมการ
๒๖. นางสาวดวงพร แก้วเล็ก	ครู	กรรมการ
๒๗. นางสาวพัชราภรณ์ เกียรติทรัพย์ทวี	ครู	กรรมการ
๒๘. นางสาวศิริพร หมั่นพรมแสน	ครู	กรรมการ
๒๙. นางสาวอันเจอลา ไชยเรียน	ครู	กรรมการ
๓๐. นางสาวบุษบาพรรณ นวลคำ	ครูผู้ช่วย	กรรมการ
๓๑. นางสาวปาลิกา เจริญปวงสกุล	ครูผู้ช่วย	กรรมการ
๓๒. นายกิตตพงศ์ ทานัน	ครูผู้ช่วย	กรรมการ
๓๓. นายนพวิชัย สอนสมฤทธิ์	ครูผู้ช่วย	กรรมการ
๓๔. นางสาวจุฑารัตน์ สุดาทิพย์	ครูผู้ช่วย	กรรมการ
๓๕. นางสาวพชรภมล หลวงคำอ้าย	ครูผู้ช่วย	กรรมการ
๓๖. นายศิวณัฐ กำใจ	ครูผู้ช่วย	กรรมการ

๓๗. นางสาวสิริปัทมา ตูลวานิช	พนักงานราชการ	กรรมการ
๓๘. นายกิตติพงษ์ ชัยสุข	พนักงานราชการ	กรรมการ
๓๙. นางสาวจิราพร ใจเสมอ	พนักงานราชการ	กรรมการ
๔๐. นางสาววราภรณ์ ณะปัด	พนักงานราชการ	กรรมการ
๔๑. นายเมธา ณะปัด	ครูอัตราจ้าง	กรรมการ
๔๒. นางพูนทรัพย์ ศรีลาฉิม	ครูอัตราจ้าง	กรรมการ
๔๓. นางสาวรักชนก ภูเท็ง	ครูอัตราจ้าง	กรรมการ
๔๔. นางสาววรวีร์ ทะลายา	ครูอัตราจ้าง	กรรมการ
๔๕. นางสาวปิยมาศ จิตตรง	ครูอัตราจ้าง	กรรมการ
๔๖. นางณิสรานันท์ เพชรอุดมธำมรงค์	ธุรการ	กรรมการ
๔๗. นายนิรุทธิ์ ศรีรินยา	พี่เลี้ยงเด็กพิการ	กรรมการ
๔๘. นางสาวพัชรา ว่างสาร	พี่เลี้ยงเด็กพิการ	กรรมการ
๔๙. นายสาคร ไชยมงคล	พี่เลี้ยงเด็กพิการ	กรรมการ
๕๐. นางสาวปราริชาติ สิงตะนะ	พี่เลี้ยงเด็กพิการ	กรรมการ
๕๑. นางสาวชिरญา แสนคำ	พี่เลี้ยงเด็กพิการ	กรรมการ
๕๒. นางสาวศุภาพิชญ์ เจือไธสง	พี่เลี้ยงเด็กพิการ	กรรมการ
๕๓. นายเดชพนต์ เงินถา	พี่เลี้ยงเด็กพิการ	กรรมการ
๕๔. นางสาวกมลรัตน์ ภิชัย	พี่เลี้ยงเด็กพิการ	กรรมการ
๕๕. นางสาวปภัศรา มูลทา	พี่เลี้ยงเด็กพิการ	กรรมการ
๕๖. นางสาวปิยญาดา ดวงตีบ	พี่เลี้ยงเด็กพิการ	กรรมการ
๕๗. นายบุลากร ธนาภรณ์นุกูล	พี่เลี้ยงเด็กพิการ	กรรมการ
๕๘. นางสาวชลิตา ศรีมูล	พี่เลี้ยงเด็กพิการ	กรรมการ
๕๙. นายธนกฤต วันจะนะ	พี่เลี้ยงเด็กพิการ	กรรมการ
๖๐. นางสาวขวัญชนก แก่นสารดี	พี่เลี้ยงเด็กพิการ	กรรมการ
๖๑. นางสาวพัชรา คำปา	พี่เลี้ยงเด็กพิการ	กรรมการ
๖๒. นางสาวชฎีกร ปละวุฒิ	พี่เลี้ยงเด็กพิการ	กรรมการ
๖๓. นางอัญชลี น้อยระแหง	พี่เลี้ยงเด็กพิการ	กรรมการ
๖๔. นางพวงทอง ลอยสุวรรณ	พี่เลี้ยงเด็กพิการ	กรรมการ
๖๕. นางจุฑารัตน์ บรรจงจิต	พี่เลี้ยงเด็กพิการ	กรรมการ
๖๖. นางสาวกัลยาณี จันทะมาตร	พี่เลี้ยงเด็กพิการ	กรรมการ
๖๗. นางอำพร เจือไธสง	พี่เลี้ยงเด็กพิการ	กรรมการ
๖๘. นางน้ำผึ้ง ขุนแหวน	พี่เลี้ยงเด็กพิการ	กรรมการ
๖๙. นางสาวกัญดา วงศ์วงศ์	พี่เลี้ยงเด็กพิการ	กรรมการ
๗๐. นายวีรชัย อุทธิยา	พี่เลี้ยงเด็กพิการ	กรรมการ
๗๑. นางสาวมณฑิรา แสนธิ	พี่เลี้ยงเด็กพิการ	กรรมการ
๗๒. นางสาวชนานันท์ มูลคำ	พี่เลี้ยงเด็กพิการ	กรรมการ
๗๓. นายธีทัต แซ่ว่าง	พี่เลี้ยงเด็กพิการ	กรรมการ
๗๔. นางสาววันวิสา เชียงหนุ่น	พี่เลี้ยงเด็กพิการ	กรรมการ

๗๕. นางพัชรินทร์ ดวงงา	พี่เลี้ยงเด็กพิการ	กรรมการ
๗๖. นางสาวลดา ศิริรัตน์	พี่เลี้ยงเด็กพิการ	กรรมการ
๗๗. นางสาวเมธิญา เสนอนันตะ	พี่เลี้ยงเด็กพิการ	กรรมการ
๗๘. นายภูมิภัทร สายสั้น	พี่เลี้ยงเด็กพิการ	กรรมการ
๗๙. นายธนาทรัพย์ แซ่ลิ้ม	พี่เลี้ยงเด็กพิการ	กรรมการ
๘๐. นางชุติพันธ์ ปิ่นัง	พี่เลี้ยงเด็กพิการ	กรรมการ
๘๑. นายสมชาย ไชยยศ	ลูกจ้างประจำ	กรรมการ
๘๒. นางบุญประคอง กั้นจู	จ้างเหมาบริการ	กรรมการ
๘๓. นายอำนาจ กั้นจู	จ้างเหมาบริการ	กรรมการ
๘๔. นางชนิษฐา กั้นจู	จ้างเหมาบริการ	กรรมการ
๘๕. นายสุรพงษ์ อินคำ	จ้างเหมาบริการ	กรรมการ
๘๖. นางสาวหทัยชนก วงศ์วิเศษ	ครู	กรรมการและเลขานุการ



สำนักบริหารงานการศึกษาพิเศษ
สำนักงานคณะกรรมการการศึกษาขั้นพื้นฐาน
กระทรวงศึกษาธิการ

๐๕๔-๗๗๕๖๙๐

www.spenan.ac.th

ศูนย์การศึกษาพิเศษ ประจำจังหวัดน่าน